

# LE PROGRAMME DE LOISIRS DES VACANCES D'HIVER

FAMILLES RURALES FD25 - site AL DE VALDAHON

## Le Royaume des Lutins et des Rêves

Du 9 Février  
au 20 Février  
2026



# du 9 au 13 Février

## Maternels

MATIN

LUNDI

ATELIER CREA  
La baguette des  
flocons  
enchantés

MARDI

MUSIQUE  
Réveillons le  
bonhomme de  
neige 

MERCREDI

CONTE &  
HISTOIRE   
Les lutins du  
Pôle Nord

JEUDI

JEUX  
Le parcours des  
rêves endormis

VENDREDI

ATELIER  
NATURE  
La course des  
animaux endormis

APRES-MIDI

SCIENCE  
Le royaume est  
gelé

APRES-MIDI  
DES ENFANTS

JEUX  
La course des  
neiges magique

ATELIER CREA  
Mon flocon  
magique

EVEIL SPORTIFS  
Le gardien de la  
forêt 

## Elémentaires

MATIN

LUNDI

JEUX   
Le défi des trois  
royaumes

MARDI

CONTE ET  
HISTOIRE  
Le spectacle  
d'hiver

MERCREDI

ATELIER CREA  
La baguette des  
merveilles 

JEUDI

ATELIER  
NATURE  
La forêt des  
rêves d'hiver

VENDREDI

SPORT  
L'ours qui dort  

APRES-MIDI

SPORT  
La tempête de  
neige

ATELIER CREA  
Le petit  
bonhomme en  
coton

APRES-MIDI  
DES ENFANTS

  
MUSIQUE  
Les mélodies de  
Glacé

SCIENCE  
Les couleurs de  
la faune 

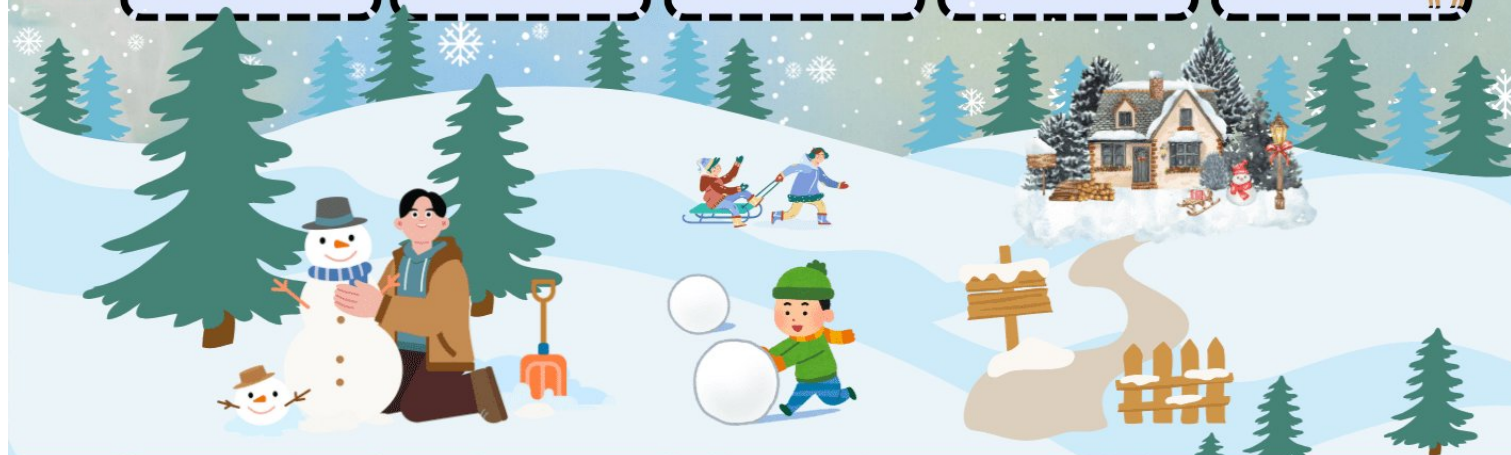



# du 16 au 20 Février

## Maternels

MATIN

APRES-MIDI

LUNDI

ATELIER CREA  
Fait un vœux

MARDI

CARNAVAL

MERCREDI

CONTE &  
HISTOIRE  
Histoires  
enchantées

JEUDI

MUSIQUE  
L'atelier des  
rêves égarés

VENDREDI

JEUX  
La chasse aux  
perles

ATELIER  
NATURE  
La belle étoile

JEUX  
La fée glacée

APRES-MIDI  
DES ENFANTS

EVEIL SPORTIF  
protèges ton  
royaume

## Elémentaires

LUNDI

JEUX  
Voyage de  
l'étoile magique

MARDI

CARNAVAL

MERCREDI

ATELIER CREA  
Silhouette  
scintillantes

JEUDI

CONTE ET  
HISTOIRE  
Les chroniques  
de l'enchanteur

VENDREDI

NATURE  
La carte des  
vents

SPORT  
Le trésor  
brillant du ciel

APRES-MIDI  
DES ENFANTS

SCIENTIFIQUE  
Secrets  
Hivernaux

MUSIQUE  
Harmonie des  
rêves

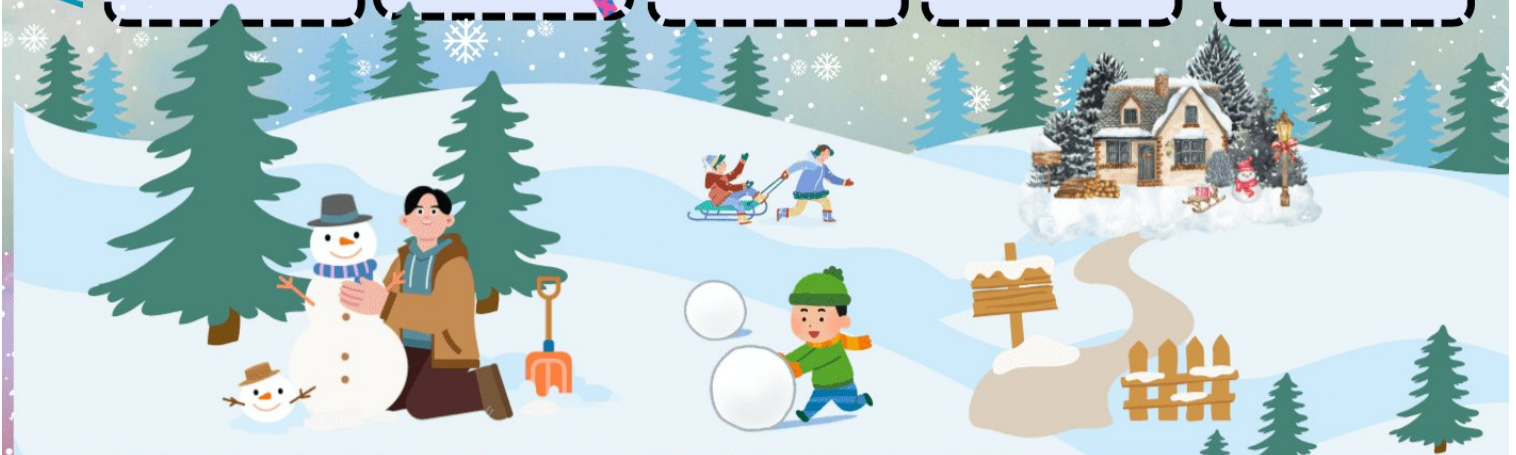



### Vacances

Garde : 7h00 à 8h30  
Matin : 8h30 à 12h00  
Repas : 12h00 à 13h30  
Après-midi : 13h30 à 19h00

### Horaires des permanences

Les permanences téléphoniques  
sont assurées du lundi au  
vendredi de 9h à 16h.  
Les permanences physiques  
sont sur rendez-vous

# INFOS A NE PAS MANQUER

## PARKING / ACCES A LA STRUCTURE

Les familles doivent utiliser le parking situé à l'arrière du bâtiment, côté cuisine pour accéder à l'accueil de loisirs du pôle Viennet.



L'accès à la structure se fait depuis ce parking, en suivant le chemin goudronné et en passant par le portillon. Si besoin, il y a une sonnette vers le portillon. Les accès sont limités lors des temps d'accueil des enfants.

Merci de veiller à bien refermer le portillon derrière vous pour la sécurité des enfants.

Il vous est **OBLIGATOIRE** d'accompagner votre enfant jusqu'à l'animateur en charge de l'accueil des familles.

## CARTE D'IDENTITE

Toute personne se présentant pour venir récupérer un enfant doit être en possession d'une pièce d'identité y compris les parents.

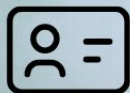

En cas de personne non-autorisée dans le dossier famille à récupérer l'enfant : une autorisation écrite doit être faite par les parents.

## INSCRIPTIONS / DESINSCRIPTIONS

Toute demande d'inscription ou de modification s'effectue dans un délai de 48h en jours ouvrés depuis le Portail Familles : <http://famillesrurales-fd.portail-defi.net/>



**Attention : il y a une date limite d'inscription pour chaque période de vacances (14j avant)**

**En cas d'absence de l'enfant de plus de 48h, merci de procéder à la désinscription de votre enfant.**

## L'ARRIVEE ET LE DEPART DES ENFANTS

Vacances :



7h00—8h30 : accueil échelonné possible jusqu'à 9h00 et départ échelonné possible à partir de 11h30.

11h30—13h30 : accueil échelonné possible jusqu'à 12h00 ; départ échelonné possible entre 13h00 à 13h30.

13h30—19h00 : accueil échelonné possible jusqu'à 14h00.

**Pour accueillir vos enfants dans les meilleures conditions, nous vous rappelons que les départs se font à partir de 17h10 sur les deux structures.**

## LES AFFAIRES DES ENFANTS

Merci de penser à bien noter le nom de votre enfant sur tous les vêtements et en particulier sur tous les accessoires (gants, bonnets, casquettes, chaussons, bottes de neiges etc...).

Chaque fin d'année de nombreuses affaires sont données aux associations caritatives car elles ne retrouvent pas leurs propriétaires.

