



## L'association Familles Rurales... Qui sommes nous?

Familles Rurales d'Urville-Nacqueville et de la Hague est une association loi 1901. Elle a son siège à Urville-Nacqueville. Créée en 1964, elle intervient dans tous les domaines concourant au bien-être des familles, ainsi qu'à l'amélioration de la qualité de vie.

Depuis 1995 en **partenariat avec la municipalité**, elle organise et développe l'accueil et les activités de loisirs pour les enfants et les jeunes de la commune déléguée d'Urville-Nacqueville, **action étendue à Gréville-Hague pour la rentrée 2022-2023.**

## Comment s'inscrire? A la maison de l'enfance de l'association Familles Rurales

### On vous renseigne dans nos bureaux :

615 rue Saint Laurent  
Urville-Nacqueville  
50460 LA HAGUE

### Par téléphone :

02-33-78-82-53

### Par mail :

[enfance.urville@famillesrurales.org](mailto:enfance.urville@famillesrurales.org)

### Modalités d'inscription et documents à nous fournir:

Fiche de renseignements et  
sanitaire 2022-2023

Carnet de santé ou photocopie des  
vaccins

Attestation de responsabilité civile

Attestation CAF de votre quotient  
familial (ce document permet de  
définir votre tranche  
tarifaire)

### Pour les inscriptions en fonction des différents temps

Une fiche téléchargeable sur notre site:  
[www.famillesrurales.org/urville-nacqueville](http://www.famillesrurales.org/urville-nacqueville)



**Association Familles  
rurales organisatrice  
des temps  
périscolaires et  
extrascolaires  
Urville-Nacqueville**

**Rentrée scolaire 2022/2023**

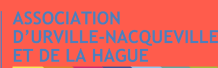

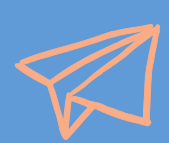

## L'extrascolaire

Ouvert les **mercredis** et  
toutes les vacances!



### De 3 à 6 ans

#### A GRÉVILLE-HAGUE

Un centre pour les plus petits, plusieurs  
salles d'activités colorées et des  
extérieurs adaptés (aire de jeux, etc).

Adresse :

Rue Morel,  
50440 GREVILLE-HAGUE

### De 7 à 11 ans

#### A URVILLE-NACQUEVILLE

un centre situé près de la plage, de la  
médiathèque et des infrastructures  
sportives.

Adresse :

260 rue du Tram,  
Urville-Nacqueville  
50460 LA HAGUE

Une navette en bus sera assurée entre  
les deux centres.

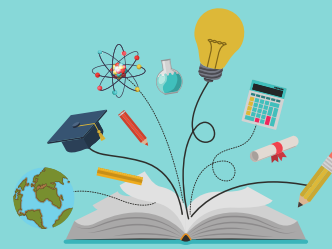

Vos enfants peuvent venir en journée  
complète avec ou sans repas ou en  
demi journée avec ou sans repas.

|  | Gréville   | Urville-Nacqueville                                     |
|--|--|---|
| <b>Accueil<br/>matin<br/>7h30-9h00</b> | 3-11 ans   | 3-11 ans<br>(navette vers Gréville pour<br>les 3-6 ans) |
| <b>Journée<br/>9h00-17h00</b>          | 3-6 ans  | 7-11 ans  |
| <b>Accueil soir<br/>17h00-18h30</b>    | 3-11 ans<br>(navette vers Urville-<br>Nacqueville<br>pour les 3-6 ans) | 3-11 ans  |

L'accueil de loisirs Familles rurales est un  
accueil collectif et éducatif. Les enfants  
ont accès à une multitude d'activités qui  
permet de buller et de grandir à loisirs :  
activités manuelles, culinaires, sportives,  
culturelles, artistiques, jeux de  
construction, jeux de société, sorties  
culturelles. Les temps d'activités alternent  
avec des jeux libres et des temps de  
repos, afin de respecter les rythmes de  
chaque enfant.



## Le périscolaire

Le périscolaire accueille sur inscription:

|                 |             |
|-----------------|-------------|
| <b>Le matin</b> | 7h30-8h20   |
| <b>Le midi</b>  | 11h45-12h30 |
| <b>Le soir</b>  | 16h30-18h30 |

Le matin, nous proposons des activités  
calmes pour laisser le temps à l'enfant  
de se réveiller doucement.

Le midi, vous pouvez venir chercher vos  
enfants jusqu'à 12h30 pour qu'ils  
puissent manger à la maison.

Le soir, un goûter est fourni aux enfants.

## L'étude

L'étude est proposée sur inscription aux  
enfants du CP au CM2 pour qu'ils  
effectuent leurs devoirs de manière  
autonome.

## Le CLAS

Le CLAS (Contrat local d'Accompagnement  
à la Scolarité) a pour objectif de favoriser  
l'épanouissement de votre enfant et sa  
réussite scolaire en lien avec les  
enseignants.

Il sera proposé ateliers favorisant  
l'acquisition de savoirs et savoir-faire.

|                 |              |             |
|-----------------|--------------|-------------|
| <b>lundi</b>    | <b>Etude</b> | 16h30-17h30 |
| <b>mardi</b>    | <b>CLAS</b>  | 16h30-18h00 |
| <b>jeudi</b>    | <b>Etude</b> | 16h30-17h30 |
| <b>vendredi</b> | <b>CLAS</b>  | 16h30-18h00 |