



LE MOYEN ÂGE

ACCUEIL DE LOISIRS MATERNEL

"LES PITCHOUNES"

Du 23 octobre au 3 novembre

2023

Inscriptions du lundi 25 septembre et le Mercredi 4 octobre.

Les inscriptions sont prises par ordre d'arrivée. Il est possible que pendant la période d'inscription les places partent vite et que vous n'ayez plus la possibilité de réserver.

14 rue la fontaine
49450 Saint Macaire en Mauges
Contact : 02 41 30 41 69
lespitchounes.stmac@orange.f

Activités



23/10: Décorations et jeux de connaissance

24/10: Jeux de la lance

25/10: Fabrication châteaux

26/10: Cuisine

27/10: Bricolage et grands jeux

30/10: Fanions

31/10: Tournoi médiéval

02/11: Intervenant

03/11: Bricolage + repas à thème



Les temps forts

La semaine du 23 au 27 octobre

24/10 : Matinée maison de retraite pour les GS

Le coin des informations



**L'association se réserve
le droit de fermer si
moins de 8 enfants sont
inscrits car celle-ci n'aura
pas d'habilitation pour
ouvrir.**

Qu'est-ce que j'apporte ?

**Un sac avec : des vêtements de
rechanges, doudou et tétine (si
besoin), une gourde, un duvet ...**

L'équipe d'animation



Aurélie



Marielle



Lucie

Direction

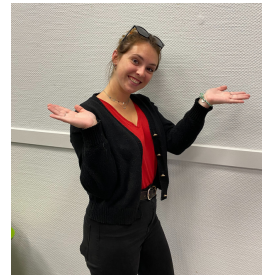

Léa



Sophie



Annabelle

Pour qui ?

Les enfants scolarisés en école
maternelle de la PS à la GS



Où ?

14 rue la fontaine, Saint Macaire en Mauges
49450 Sèvremoine

Comment ?

Les animateurs vous accueillent de 7h à 19h.

Le départ des enfants se fait à partir de 17h.

Vous avez la possibilité d'inscrire vos enfants à la journée avec repas ou à la demi-journée,
avec ou sans repas.

Départ avant repas : au plus tard 12h30. Retour après repas : au plus tôt à 13h30

Un petit déjeuner buffet est prévu par les animateurs le matin, de 7h à 8h et le repas du midi
est fourni par la société de restauration « Restoria ».

Le tableau ci-dessous vous indique le coût d'une journée ou d'une 1/2 journée à l'ALM Les Pitchounes en fonction de votre quotient familial (qui est disponible auprès des services de la CAF).

Ces tarifs ne comprennent pas le coût du repas qui est de 4.50 €

Quotient familial	½ journée	Journée complète
0 à 500	7.80 €	12.60 €
501 à 700	8.65 €	13.96 €
701 à 900	9.62 €	15.54 €
901 à 1100	10.13 €	16,37 €
1101 à 1300	10,68€	17,26€
>1300	11,26€	18,20€



Toute réservation effectuée sera facturée. Merci de votre compréhension



Coupon à remettre dans la boîte aux lettre 14 rue la fontaine ou en main propre aux animateurs ou à la direction entre le

Lundi 25 septembre et le Mercredi 4 octobre.

Les inscriptions sont prises par ordre d'arrivée. Il est possible que pendant la période d'inscription les places partent vite et que vous n'ayez plus la possibilité de réserver.

Nom et prénom de l'enfant :

Age et classe : ☎ :

Quotient familial : ✉ :

Attention : La formule repas + après-midi n'est plus possible.

23/10 24/10 25/10 26/10 27/10 30/10 31/10 01/11 02/11 03/11

Matin	<input type="checkbox"/>	<input type="checkbox"/>	<input type="checkbox"/>	<input type="checkbox"/>	<input type="checkbox"/>	<input type="checkbox"/>	<input type="checkbox"/>	<input checked="" type="checkbox"/>	<input type="checkbox"/>	<input type="checkbox"/>
Repas	<input type="checkbox"/>	<input type="checkbox"/>	<input type="checkbox"/>	<input type="checkbox"/>	<input type="checkbox"/>	<input type="checkbox"/>	<input type="checkbox"/>	<input checked="" type="checkbox"/>	<input type="checkbox"/>	<input type="checkbox"/>
Après-midi	<input type="checkbox"/>	<input type="checkbox"/>	<input type="checkbox"/>	<input type="checkbox"/>	<input type="checkbox"/>	<input type="checkbox"/>	<input type="checkbox"/>	<input checked="" type="checkbox"/>	<input type="checkbox"/>	<input type="checkbox"/>

Toute annulation après le mercredi 29 Mars sera facturée, sauf sur présentation d'un justificatif médical. Après cette date contactez nous pour connaitre nos possibilités d'accueil.