

Accueil de
loisirs "les"
Pitchounes
PS/MS/GS

Mercredi
de
septembre
à octobre
2025

"Et si on
commençait
bien l'année..."

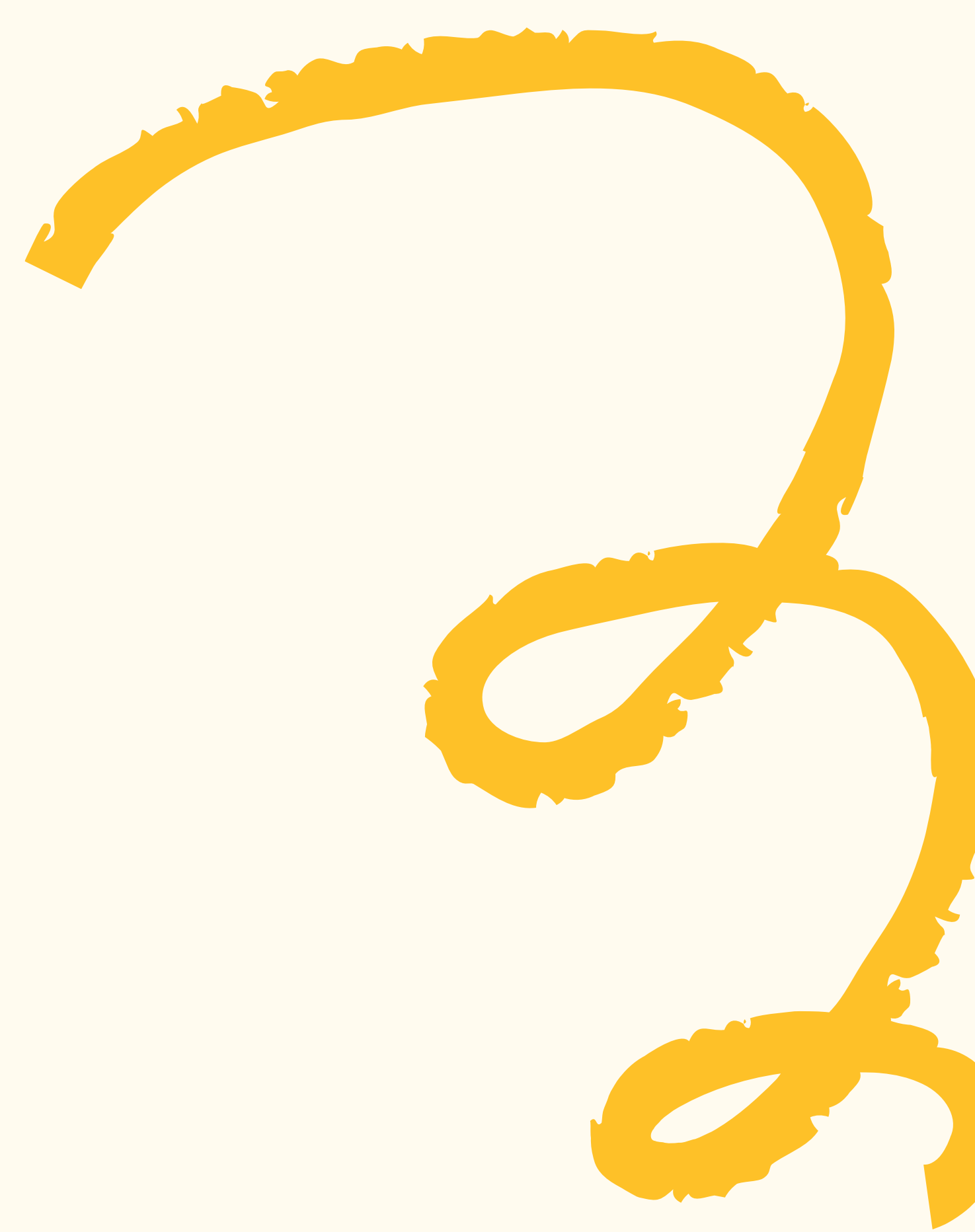
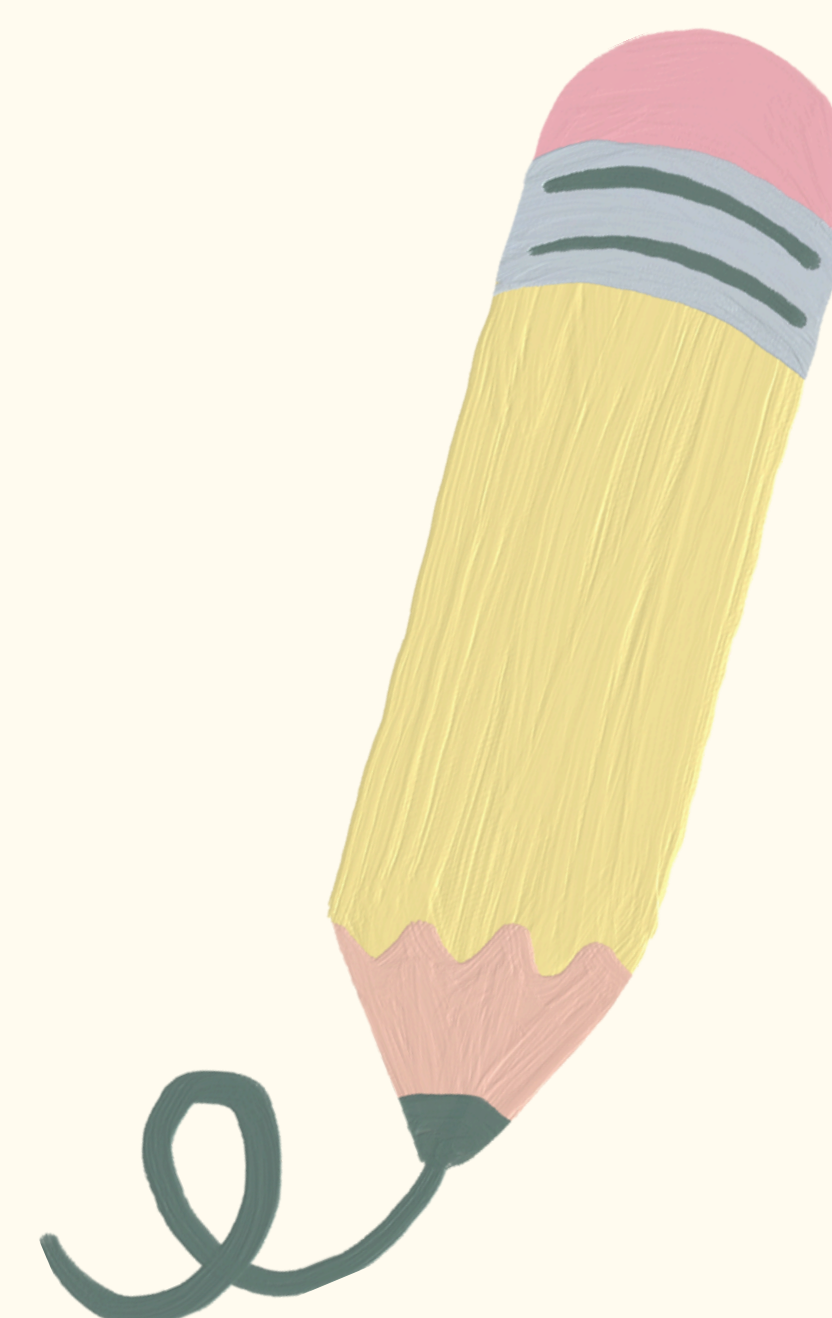
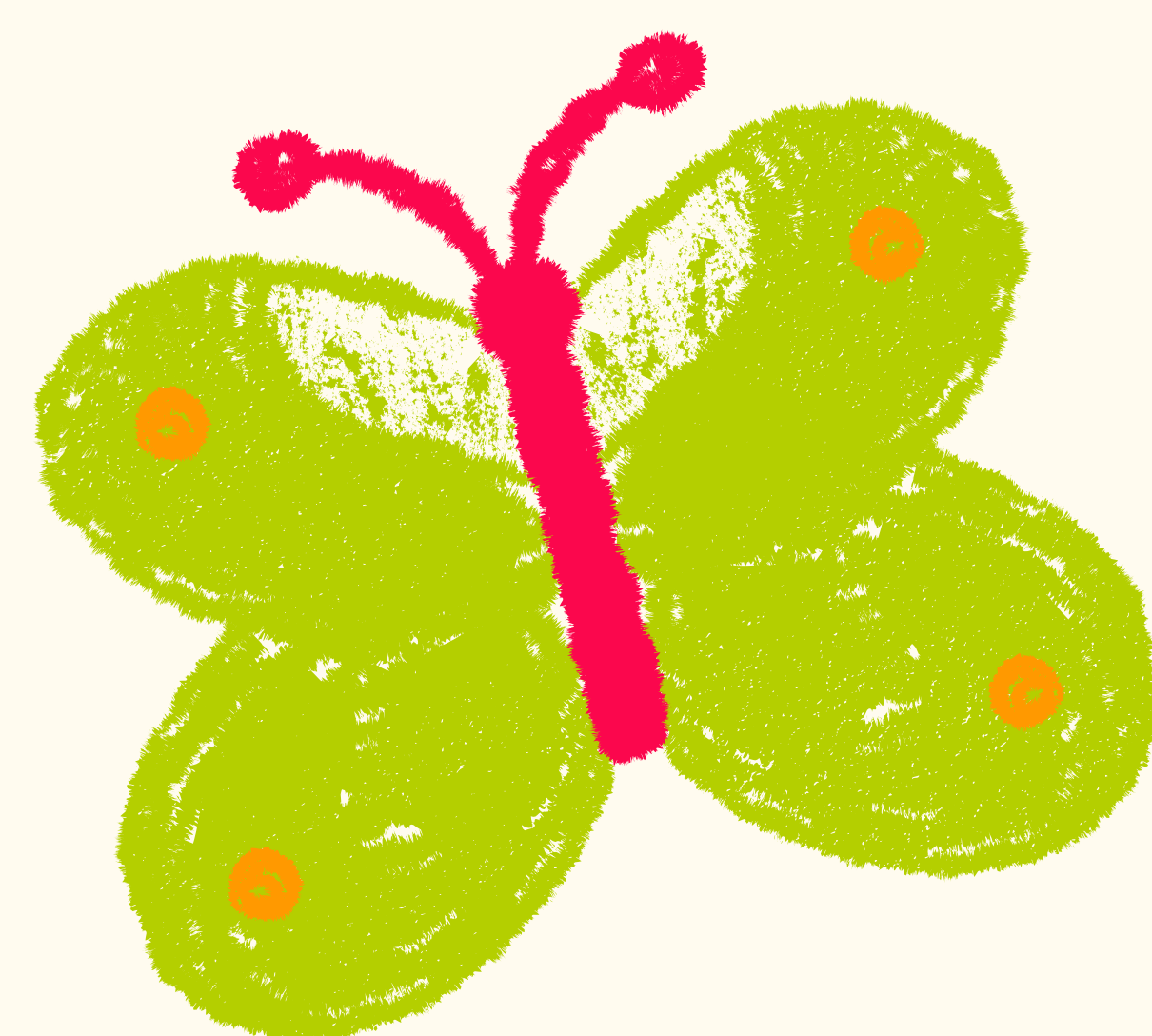

14 rue la Fontaine,

49450, Saint-

Macaire-en-Mauges

Contact : 02 41 30 41 69

accueildumercredi@afrstmac.fr

Familiales
rurales
Vivre mieux !

ASSOCIATION
DE ST-MACAIRE-
EN-MAUGES

SÈVREMOINE
Commune
nouvelle

DÉPARTEMENT DE MAINE-ET-LOIRE
anjou

santé
famille
retraite
services

ALLOCATIONS
FAMILIALES
Caf
de Maine-
et-Loire

Les activités

03/09

En faisant connaissance (Jeux de connaissance, règles de vie, ...)

10/09

En faisant du sport (Motricité)

17/09

En faisant un bon goûter (Cuisine)

24/09

En faisant une chasse au trésor nature (Grand jeu)

1/10

En faisant une boîte (Bricolage)
+ rencontre à l'EHPAD pour les
MS/GS de Picasso

08/10

En faisant un grand jeu (Jeu collectif)

15/10

En faisant un petit peu de nettoyage (Ballade en nature)



Ces tarifs ne comprennent pas le coût du repas qui est de 4.55 €

Quotient familil	1/2 journée	Journée complète
0 à 600	7,90 €	12,70 €
601 à 900	9,20 €	14,50 €
901 à 1100	10,25 €	16,50 €
1101 à 1300	10,90 €	17,50 €
1301 à 1600	11,60 €	18,50 €
1601 à 2099	11,80 €	18,75 €
2100 et +	11,90 €	18,90 €

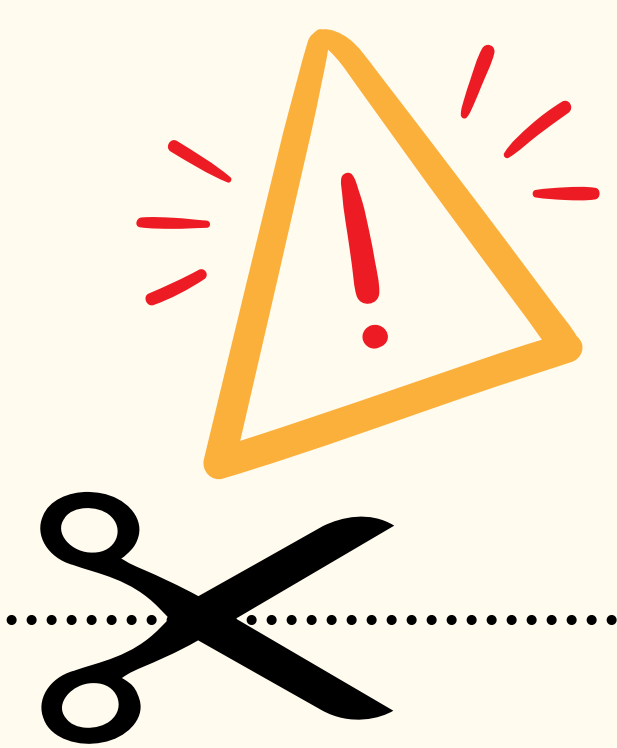

Toute réservation effectuée sera facturée. Merci de votre compréhension

Coupon à remettre dans la boîte aux lettres 14 rue la Fontaine, en main propre aux animateurs ou à la direction entre le

lundi 2 juin et le vendredi 27 juin

Les inscriptions sont prises par ordre d'arrivée. Il est possible que pendant la période d'inscription les places partent vite et que vous n'ayez plus la possibilité de réserver.

Nom et prénom de l'enfant :

Age et classe :



.....

Quotient familial :

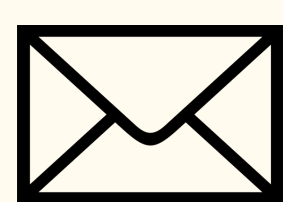

.....

Attention : La formule repas + après-midi n'est plus possible.

[illegible]