

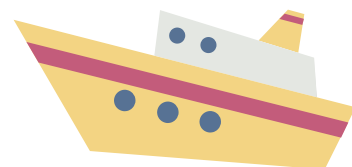

A la découverte des véhicules

Accueil de loisirs maternel
"les Pitchounes"



DU 13 FÉVRIER AU 24 FÉVRIER

📍 14 rue la Fontaine, Saint Macaire en Mauges
49450 Sèvremoine

☎ 02.41.30.41.69

✉ lespitchounes.stmac@orange.fr

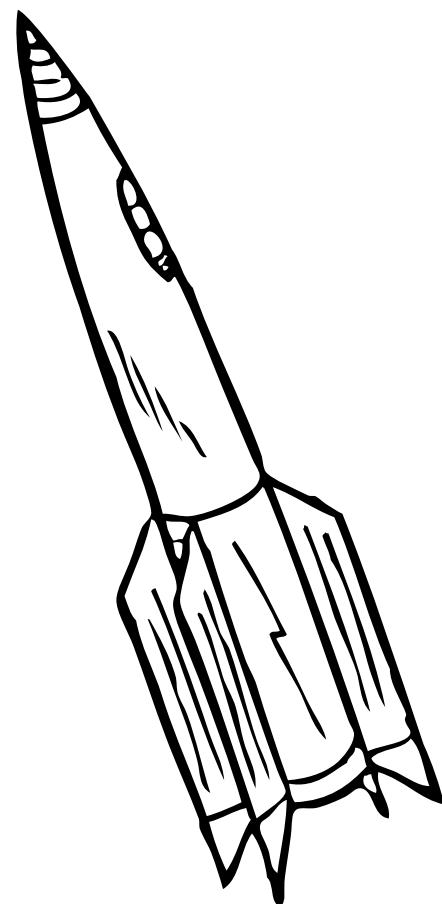

Activités

Viens vite nous rejoindre, nous allons te faire découvrir différents types de transports qui seront classés en 5 familles: **transports aériens, véhicules du quotidien, véhicules à deux-roues, véhicules professionnels, véhicules nautiques**

13/02: Montgolfière *Brico*

14/02: La voiture *Brico*

15/02: Le vélo *Danse*

16/02: Le camion *Jeux*

17/02: Le train *Jeux*

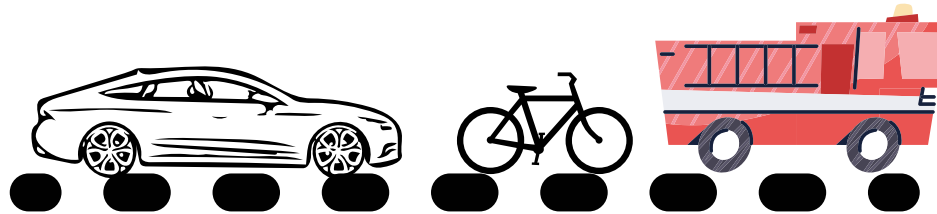

20/02: Sous-marin *Bricolage*

21/02: Journée 2 roues *Jeux*

22/02: Bus *Bricolage*

23/02: Tractopelle *Jeux sportif*

24/02: Fusée *Jeux*

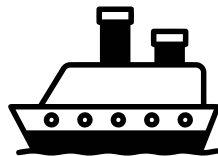

Les temps forts

La semaine du 13 au 17 Février

Visite caserne des pompiers

La semaine du 20 au 24 Février

Matinée intergénérationnelle



**sous réserve de
leur disponibilité**

Le coin informations



**L'association se réserve
le droit de fermer si
moins de 8 enfants sont
inscrits car celle-ci n'a
pas d'habilitation pour
ouvrir.**

Qu'est-ce que j'apporte ?

**Un sac avec : des vêtements de
rechanges, doudou et tétine (si
besoin), une gourde, duvet ...**

L'équipe d'animation

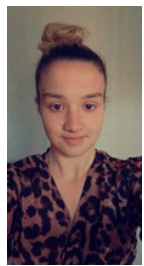

Aurélie



Marielle

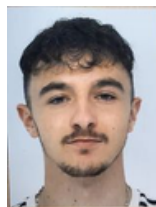

Kenny



Yoline



Anthony



Sophie

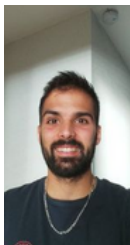

Julien

Pour qui ?

Les enfants scolarisés en école
maternelle de la PS à la GS



Où ?

14 rue la fontaine, Saint Macaire en Mauges
49450 Sèvremoine

Comment ?

Les animateurs vous accueillent de 7h à 19h.

Le départ des enfants se fait à partir de 17h.

Vous avez la possibilité d'inscrire vos enfants à la journée avec repas ou à la demi-journée,
avec ou sans repas.

Départ avant repas : au plus tard 12h30. Retour après repas : au plus tôt à 13h30

Un petit déjeuner buffet est prévu par les animateurs le matin, de 7h à 8h et le repas du midi
est fourni par la société de restauration « Restoria ».

Le tableau ci-dessous vous indique le coût d'une journée ou d'une 1/2 journée à l'ALM Les Pitchounes en fonction de votre quotient familial (qui est disponible auprès des services de la CAF).

Ces tarifs ne comprennent pas le coût du repas qui est de 4.25 €

| Quotient familial | ½ journée | Journée complète |
|-------------------|-----------|------------------|
| 0 à 500 | 7.80 € | 12.60 € |
| 501 à 700 | 8.65 € | 13.96 € |
| 701 à 900 | 9.62 € | 15.54 € |
| 901 à 1100 | 10.13 € | 16,37 € |
| 1101 à 1300 | 10,68€ | 17,26€ |
| >1300 | 11,26€ | 18,20€ |



Toute réservation effectuée sera facturée. Merci de votre compréhension



Coupon à remettre dans la boîte aux lettres 14 rue la fontaine ou en main propre aux animateurs ou à la direction entre le

Lundi 16 Janvier et le Mercredi 25 Janvier.

Les inscriptions sont prises par ordre d'arrivée. Il est possible que pendant la période d'inscription les places partent vite et que vous n'ayez plus la possibilité de réserver.

Nom et prénom de l'enfant :

Age et classe : ☎ :

Quotient familial : ✉ :

Attention : La formule repas + après-midi n'est plus possible.

13/02 14/02 15/02 16/02 17/02 20/02 21/02 22/02 23/02 24/02

| | | | | | | | | | | |
|------------|--------------------------|--------------------------|--------------------------|--------------------------|--------------------------|--------------------------|--------------------------|--------------------------|--------------------------|--------------------------|
| Matin | <input type="checkbox"/> | <input type="checkbox"/> | <input type="checkbox"/> | <input type="checkbox"/> | <input type="checkbox"/> | <input type="checkbox"/> | <input type="checkbox"/> | <input type="checkbox"/> | <input type="checkbox"/> | <input type="checkbox"/> |
| Repas | <input type="checkbox"/> | <input type="checkbox"/> | <input type="checkbox"/> | <input type="checkbox"/> | <input type="checkbox"/> | <input type="checkbox"/> | <input type="checkbox"/> | <input type="checkbox"/> | <input type="checkbox"/> | <input type="checkbox"/> |
| Après-midi | <input type="checkbox"/> | <input type="checkbox"/> | <input type="checkbox"/> | <input type="checkbox"/> | <input type="checkbox"/> | <input type="checkbox"/> | <input type="checkbox"/> | <input type="checkbox"/> | <input type="checkbox"/> | <input type="checkbox"/> |

Toute annulation après le mercredi 25 Janvier sera facturée, sauf sur présentation d'un justificatif médical. Après cette date contactez nous pour connaître nos possibilités d'accueil.