

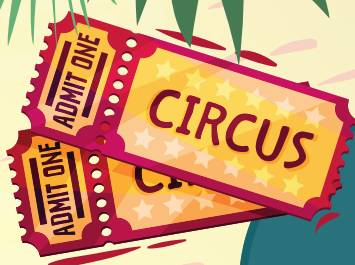

# III

# DORADO

## CLUB



DU 07 JUILLET AU  
01 AOÛT 2025

ET DU 18 AU 29  
AOÛT 2025

**Pour nous contacter : 02-51-46-58-81 ou  
centredeloisirs@famillesruralesstgeorges.fr**

## **ACCUEIL**

**Le centre de St Georges sera ouvert :**

**Du lundi 7 juillet au vendredi 1er août puis du lundi 18 août au vendredi 29 août.  
Les semaines 32 et 33 seront fermées.**

**Les horaires sont les suivants :**

**- Journée d'accueil : de 7h à 19h ou demi-journées avec ou sans repas (9h-12h, 9h-14h, 12h-19h ou 14h-19h)**

**Il est possible de prendre un petit-déjeuner jusqu'à 8h.**

**Le repas sera pris à l'accueil de loisirs à partir de 12h00. Un goûter est systématiquement servi à 16h15 et est inclus dans le tarif de la journée.**

**Attention ! En fonction de certaines activités, les horaires peuvent être amenés à changer. Toutes les familles sont alors averties par écrit.**

**Afin de permettre à l'équipe d'animation de garantir une bonne gestion des entrées et sorties de l'établissement, nous vous demandons de bien vouloir respecter les horaires ci-dessous :**

**Heure d'arrivée maximale : 9h30**

**Heure de départ minimale : 17h**

**Cela permettra aussi à vos enfants de vivre pleinement les temps de fabulations et d'activité mis en place par l'équipe d'animation.**

## **PRÉAMBULE**

**Cet été les enfants vont découvrir à travers les activités et sorties l'ambiance des clubs vacances. Un club vacances au Brésil, puis au Safari, plutôt Nature, plage et pour finir celui qui est complètement déjanté.**



# PRÉAMBULE

## MODALITÉS

L'accueil de loisirs est ouvert à tous les enfants ayant un dossier d'inscription 2025 à jour.

Les inscriptions se font via le portail famille que ce soit à la journée ou la demi-journée avec ou sans repas ainsi que pour les séjours et les P'tits Fun (activités pour les CM)

Pour les familles n'ayant pas de dossier d'inscription à l'accueil de loisirs, il faudra se rapprocher de la directrice.

**UN DOSSIER D'INSCRIPTION** comprend :

- Une fiche famille annuelle
- Une fiche sanitaire + photocopie des vaccins à jour
- Un projet d'accueil individualisé si celui-ci est existant
- Une fiche de renseignements complémentaire

Le dossier d'inscription à l'accueil de loisirs est obligatoire pour toute utilisation du service. L'inscription est effective à réception du dossier **COMPLET** de l'enfant.

## ANIMATIONS

Les enfants sont répartis par tranches d'âges :

- 3-4 ans PS MS
- 5-6 ans GS-CP
- 6-11 ans (du CE au CM2)
- Pour les 9-11 ans, des journées spéciales peuvent être proposées pour les CM1 et CM2.

Les activités sont adaptées à chaque tranche d'âge, selon le programme défini et distribué aux familles. Des modifications peuvent cependant intervenir selon les conditions météo ou tout autre facteur extérieur, dans ce cas, une communication est faite le matin, à l'entrée de l'accueil de loisirs.

# PRÉAMBULE

## LES INSCRIPTIONS

Les inscriptions se feront à partir du Mercredi 28 mai 9h jusqu'au mercredi 11 juin 19h par le portail famille dans l'onglet extrascolaire et/ou séjours. Merci de préciser l'heure le plus proche possible de la réalité.

Aucune inscription ne pourra être prise en compte par téléphone, boîte aux lettres et mail avant le lundi 26 mai 9h.

Après le mercredi 11 juin, l'inscription des enfants restera possible via une demande par mail, [centredeloisirs@famillesruralesstgeorges.fr](mailto:centredeloisirs@famillesruralesstgeorges.fr) sous réserve des places disponibles. L'enfant peut être positionné sur une liste d'attente. Si une place se libère, les places sont attribuées dans l'ordre de la liste d'attente.

Les places disponibles sont fixées par le taux d'encadrement et/ou la capacité d'accueil des locaux définis par la Direction Départementale de la Cohésion Sociale.

Tout enfant amené au centre sans avoir été préalablement inscrit sera refusé.

En cas de besoin d'accueil d'urgence, il est impératif de contacter l'accueil de loisirs par mail [centredeloisirs@famillesruralesstgeorges.fr](mailto:centredeloisirs@famillesruralesstgeorges.fr) et d'attendre une validation écrite de la possibilité d'accueil. Celui-ci ne sera accueilli que si notre capacité d'accueil maximale n'est pas atteinte.

## DÉSINSCRIPTION ET MODIFICATION

Toute désinscription ou modification après le 11 juin doivent être réalisées par mail [centredeloisirs@famillesruralesstgeorges.fr](mailto:centredeloisirs@famillesruralesstgeorges.fr) avant le 2 juillet 2025.

Après le 2 juillet : la réservation initiale sera facturée en cas d'annulation/modification.



## PROGRAMME D'ACTIVITÉS

**LUNDI**

*BIENVENUE AU CARNAVAL  
(BRIGO)*

*HISTOIRE INTERACTIVE*

**CLUB AU  
BRÉSIL**

**MARDI**

*BRÉSI'SPORT  
(ACTIVITÉS PHYSIQUES)*

*ART & MAINS  
(FRESQUE)*

**MERCREDI**

***SORTIE À LA JOURNÉE  
MOM'EN DANSE***

***DÉPART 9H-17H  
SUPPLÉMENT 4€***



**JEUDI**

***"VIENS EN AIDE À BLUE"  
CHASSE AU TRÉSOR***

***PERROQUETS ET CIE  
(BRIGO)***

**VENDREDI**

***PRÉPARE-TOI POUR  
LE CARNAVAL***

***CARNAVAL DE RIO !  
(EMMÈNE UN DÉGUISEMENT)***







## PROGRAMME D'ACTIVITÉS

**LUNDI**

*BIENVENUE AU CARNAVAL  
(BRIGO)*

*JEU DE PISTE  
"À LA RECHERCHE DU PERROQUET"*

**CLUB AU  
BRÉSIL**

**MARDI**

*CUISINE TRADITIONNELLE  
BRÉSILIENNE*

*MUSICA BRASIL  
(BRIGO)*

**MERCREDI**

***SORTIE À LA JOURNÉE  
MOM'EN DANSE***

***DÉPART 9H-17H  
SUPPLÉMENT 4€***



**JEUDI**

*OLYMPIADES  
BRÉSILIENNES*

*BRÉSIL'ART*



**VENDREDI**

*JEUX BRÉSILIENS*

***CARNAVAL DE RIO  
(EMMÈNE UN DÉGUISEMENT)***





DU 07  
AU 11

JUILLET



## PROGRAMME D'ACTIVITÉS

**LUNDI**

*BIENVENUE AU CARNAVAL  
(BRIGO)*

*JEU DE PISTE  
"TROUVE LES MORCEAUX DE PUZZLE"*

**CLUB AU  
BRÉSIL**

**MARDI**

*ART, FRESQUE  
ET EXPRESSION*

*TOURNOI DU PERROQUET  
(JEUX)*

**MERCREDI**

***SORTIE À LA JOURNÉE  
MOM'EN DANSE***

*DÉPART 9H-17H  
SUPPLÉMENT 4€*



**JEUDI**

*TROUVE LE TRÉSOR DE RIO  
(JEU DE PISTE)*

*FRESQUE MUSICAL*

**VENDREDI**

*CUISINE BRÉSILIENNE*

*CARNAVAL DE RIO  
"BANDA BRÉSILIENNE"*



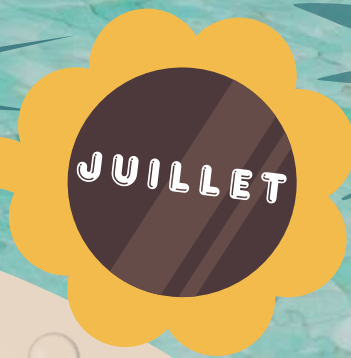

## PROGRAMME D'ACTIVITÉS

**LUNDI**

*FÉRIÉ*

**CLUB  
SAFARI**

**MARDI**

*LOTO SONORE  
DES ANIMAUX*

*QUIZZ DES ANIMAUX*

**MERCREDI**

*SORTIE À LA JOURNÉE  
TÉPACAP*

*DÉPART 9H-17H  
SUPPLÉMENT 4€*



**JEUDI**

*DANS LA PEAU D'UN  
EXPLORATEUR  
(GRAND JEU ENQUÊTE)*

*MIMES ET EXPRESSIONS*



**VENDREDI**

*VIENS OBSERVER  
LES ANIMAUX  
(BRIGO)*

*DEVINE LES EMPREINTES*





## PROGRAMME D'ACTIVITÉS

LUNDI

*FÉRIÉ*

**CLUB  
SAFARI**

MARDI

*DEVIENS UN EXPLORATEUR  
(BRICO)*

*RALLYE ANIMALIER*

MERCREDI

*SORTIE À LA JOURNÉE  
TÉPACAP*

*DÉPART 9H-17H  
SUPPLÉMENT 4€*

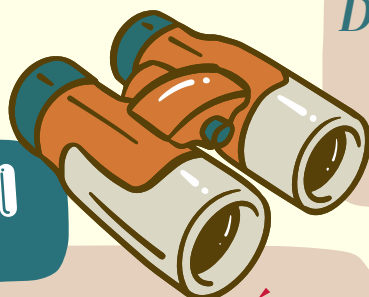

JEUDI

*LA RIVIÈRE AUX CROCOS  
(GRAND JEU)*

*MAIS À QUI SONT CES  
EMPREINTES ?*

VENDREDI

*CUISINE DU SAFARI*

*COURSE D'ORIENTATION  
"À LA RECHERCHE DES  
ANIMAUX PERDUS"*





## PROGRAMME D'ACTIVITÉS

**LUNDI**

*FÉRIÉ*

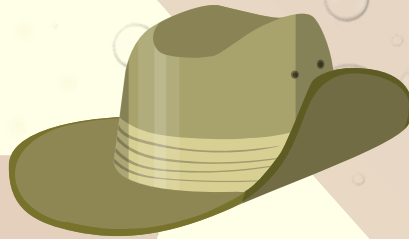

**CLUB  
SAFARI**

**MARDI**

*PRÉPARE LE GOÛTER DE LA  
SAVANE*

*SAFARI VÉLO  
(PRÉVOIR UN VÉLO + CASQUE  
+ GILET JAUNE)*

**MERCREDI**



*SORTIE À LA JOURNÉE  
TÉPACAP*

*DÉPART 9H-17H  
SUPPLÉMENT 4€*

**JEUDI**

*TROUVE LE TRÉSOR  
DE LA SAVANE*

*PAYSAGES SAFARIENS  
(BRICO)*

**VENDREDI**



*GRANDS JEUX  
DE LA SAVANE*

*CRÉER TON ANIMAL*



## PROGRAMME D'ACTIVITÉS

**LUNDI**

*SABLE COLORÉ*  
*ATELIERS AUTONOMES*



**CLUB  
PLAGE**

**MARDI**

*CRÉATION D'UN DOOBLE PLAGE*  
*PLASTIQUE FOU DE L'ÉTÉ*



**MERCREDI**

***SORTIE À LA JOURNÉE  
PLAGE***

*DÉPART 9H-17H  
SUPPLÉMENT 4€*

**JEUDI**

*LES COQUILLAGES DANS  
TOUS LEURS ÉTATS*

*COLLAGE ET NATURE  
FRESQUE*



**VENDREDI**

*CUISINE ROSES DES SABLES*

*BALADE D'ÉTÉ*  
*CRÉATION FRESQUE GOURMANDE*  
*DÉGUSTATION À 17H POUR LES  
FAMILLES*



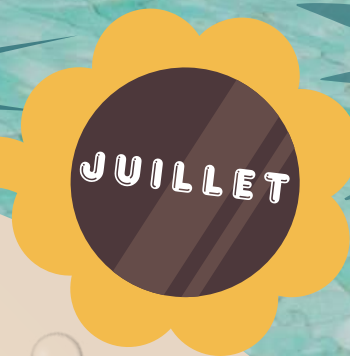

## PROGRAMME D'ACTIVITÉS

**LUNDI**

*PIEDS DANS L'EAU  
(BRIGO)*

*PAYSAGES D'ÉTÉ*



**MARDI**

*TOTEM RESTITUÉ  
(LUNETTES ET TONGS CUSTOMISÉS)*

*SPORTS D'ÉTÉ*

**MERCREDI**

***SORTIE À LA JOURNÉE  
PLAGE***

*DÉPART 9H-17H  
SUPPLÉMENT 4€*



**JEUDI**

*CRÉER TA CARTE  
POSTALE*

*PARCOURS D'EAU*

**VENREDI**

*CUISINE SABLÉS D'ÉTÉ*

*BALADE D'ÉTÉ*

*CRÉATION FRESQUE GOURMANDE  
DÉGUSTATION À 17H POUR LES  
FAMILLES*



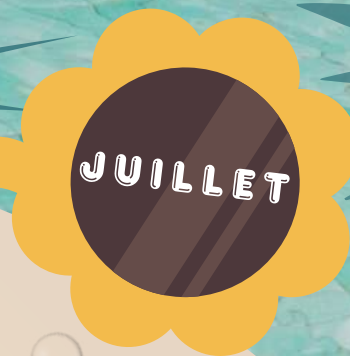

## PROGRAMME D'ACTIVITÉS

**LUNDI**

**BRICO L'O**  
(PORTE SAVON, BRACELETS COQUILLAGES)

**GRANDS JEUX D'ÉTÉ**



**CLUB  
PLAGE**

**MARDI**

**TOURNOI SPORTS DE PLAGE**

**BRICO PLAGE**

**MERCREDI**

**SORTIE À LA JOURNÉE  
PLAGE**

**DÉPART 9H-17H  
SUPPLÉMENT 4€**



**JEUDI**

**COMME À LA PLAGE**  
(CUISSINE)

**EAU & CIE**  
(JEUX)

**VENDREDI**

**DÉCO DES PLAGES**

**BALADE D'ÉTÉ**

**CRÉATION FRESQUE GOURMANDE  
DÉGUSTATION À 17H POUR LES  
FAMILLES**





DU 28  
JUILLET

AU 01  
AOÛT



## PROGRAMME D'ACTIVITÉS

**LUNDI**

*CLOWNERIE ET MIMES  
(EXPRESSION)*

*BIENVENUE À  
LA FÊTE FORAINE*

**CLUB  
CIRQUE**



**MARDI**

*JONGLERIE  
(BRICO ET JEU)*

*TIR AU CERCEAU*

**MERCREDI**

*PARCOURS CIRCUS*

*MAGIE ET GOURMANDISES*



**JEUDI**

*DANS LA PEAU D'UN  
DRESSEUR DE TIGRES*

*DANS LA PEAU  
D'UN AGROBATE*

**VENDREDI**

*MUSIQUE ET PRÉPARATION  
SPECTACLE*

*BIENVENUE AU CIRQUE*





DU 28  
JUILLET

AU 01  
AOÛT

# PROGRAMME D'ACTIVITÉS

C P



LUNDI

ATELIERS  
JONGLERIE  
(INTERVENANT)



CLUB CIRQUE



MARDI

FUNAMBULE ET CIE

THÉÂTRE ET MIMES

MERCREDI

CRÉATION DESSIN  
ANIMÉ CIRQUE

ACCROSPORT



SABLÉS CLOWN

MUSICIENS EN HERBE

VENDREDI

PRÉPARATION SPECTACLE ET  
ACCESSOIRES

BIENVENUE AU CIRQUE

JEUDI



DU 28  
JUILLET

AU 01  
AOÛT



## PROGRAMME D'ACTIVITÉS

**LUNDI**

ATELIERS  
JONGLERIE  
(INTERVENANT)

**CLUB  
CIRQUE**

**MARDI**

FUNAMBULE ET CIE

THÉÂTRE ET MIMES

**MERCREDI**

CRÉATION DESSIN  
ANIMÉ CIRQUE

ACCROSPORT

**JEUDI**

SABLÉS CLOWN

MUSICIENS EN HERBE

**VENDREDI**

PRÉPARATION SPECTACLE ET  
ACCESSOIRES

BIENVENUE AU CIRQUE





## PROGRAMME D'ACTIVITÉS

**LUNDI**

*BRIGO ZEN  
(POCHETTE SENSORIELLE)  
PARCOURS SENSORIEL*

**CLUB  
NATURE ZEN**

**MARDI**

*BINGO NATURE*

*MANDALAS*

**MERCREDI**

*CHERCHE ET TROUVE  
LA NATURE*

*TABLEAU NATURE*



**JEUDI**

*SORTIE À LA JOURNÉE  
NATURO-SENS*

*DÉPART 9H-17H  
SUPPLÉMENT 4€*

**VENDREDI**

*INSTRUMENTS VERTS*

*BALADE CONTÉE NATURE*







## PROGRAMME D'ACTIVITÉS

**LUNDI**

*BALADE NATURE  
MINI FORÊT EN POT  
(BRICO)*

**CLUB  
NATURE ZEN**

**MARDI**

*MANALAS VERTS  
(LAND ART)*

*JEUX NATURE ET ZEN*

**MERCREDI**

*CHASSE AU TRÉSOR  
NATURE ZEN*

*BRICO NATURE*

**JEUDI**

*SORTIE À LA JOURNÉE  
NATURO-SENS*

*DÉPART 9H-17H  
SUPPLÈMENT 4€*

**VENREDI**

*CUISINE VÉGÉTALE*

*CHOIX DES ENFANTS*



## PROGRAMME D'ACTIVITÉS

**LUNDI**

ART-THÉRAPIE  
LAND ART

YOGA DES ANIMAUX

**CLUB  
NATURE ZEN**

**MARDI**

PEINTURE MUSICALE

CHASSE À LA NATURE

**MERCREDI**

BOUGIES FLORALES  
(BRICO)

RENCONTRE ET NATURE



**JEUDI**

**SORTIE À LA JOURNÉE  
NATURO-SENS**

DÉPART 9H-17H  
SUPPLÉMENT 4€

**VENDREDI**

CUISINE 100% VÉGÉTALE

LES COULEURS DE  
LA NATURE



## PROGRAMME D'ACTIVITÉS

(VIENS AVEC UN ACCESSOIRE/DÉGUISEMENT  
CHAQUE JOUR SUR LE THÈME)

### LUNDI

**FLUO**

FRESQUE FLUO  
ET LIGHT PAINTING

PARCOURS DÉRAILLÉ



**LOUFOQUE**

**CLUB L'ILE  
DORADO**

### MARDI

PEINTURE À L'ENVERS

RELAIS CHAUSSURES

### MERCREDI

INTERVENANT  
À LA JOURNÉE  
9H\_17H

LES JEUX DE MAUD  
SUPPLÉMENT 3€

**JEUX TV ZAPPING**

### JEUDI

MEILLEUR PÂTISSIER

MO-MO-MOTUS  
(BACS SENSORIELS)

### VENDREDI

JOURNÉE DÉGUISÉE  
C'EST LA FÊTE !

BOOM DISCO

**L'ILOT DÉRAILLE**





DU 25  
AU 29

AOÛT



## PROGRAMME D'ACTIVITÉS

(VIENS AVEC UN ACCESSOIRE/DÉGUISEMENT  
CHAQUE JOUR SUR LE THÈME)

### LUNDI

**FLUO** CRÉATION ACCESSOIRES  
FLUO

JUST DANCE

**CLUB L'ILE  
DORADO**

**LOUFOQUE**

### MARDI

CUISINE LOUFOQUE  
ET COLORÉE

PYRAMIDE DES DÉFIS  
LOUFOQUES

### MERCREDI

INTERVENANT  
À LA JOURNÉE  
9H\_17H

LES JEUX DE MAUD  
SUPPLÉMENT 3€

**JEUX TV ZAPPING**

### JEUDI

NINJA WARRIOR

ZAP ZAP !  
(JEUX)

### VENDREDI

JOURNÉE DÉGUISÉE  
C'EST LA FÊTE !

JEUX DÉLIRES  
(PRÉVOIR VÊTEMENTS DE SPORT)

**L'ILOT DÉRAILLE**





## PROGRAMME D'ACTIVITÉS

**LUNDI**

**FLUO**

MULTI-JEUX FLUO

DANCE ET MUSIQUE  
FLUO



**LOUFOQUE**

**MARDI**

CUISINE LOUFOQUE  
ET COLORÉE

RELAIS DÉLIRES !  
(JEUX)

**MERCREDI**

INTERVENANT  
À LA JOURNÉE  
9H\_17H

LES JEUX DE MAUD  
SUPPLÉMENT 3€

**JEUX TV ZAPPING**

**JEUDI**

NINJA WARRIOR

ZAP ZAP !  
(JEUX)



**VENDREDI**

JOURNÉE DÉGUISÉE  
C'EST LA FÊTE !

JE DÉLIRE  
(PRÉVOIR VÊTEMENTS DE SPORT)

**L'ILOT DÉRAILLE**



# TARIFS JOURNÉE

Mercredis, petites vacances et été 2025. A partir du 6 janvier 2025, la tarification CAF sera appliquée pour les QF<900. Les repas et goûters sont compris dans le tarif à l'heure.

## ADHERENTS

CAF ou MSA	<500	501-700	701-900	901-1200	1201-1350	1351-1500	1501-1900	>1901
Tarif à l'heure	1,06 €	1,38 €	1,68 €	2,64 €	2,68 €	2,70 €	2,72 €	3,00 €

## NON ADHERENTS

CAF ou MSA	<500	501-700	701-900	901-1200	1201-1350	1351-1500	1501-1900	>1901
Tarif à l'heure	1,24 €	1,56 €	1,86 €	2,82 €	2,86 €	2,88 €	2,90 €	3,18 €

Habitant hors Montaigu-Vendée : +0€20/heure

## Pénalités :

**Absence hors délai ou non prévenue : Facturation de la prestation réservée**

**Après 19h : présence effective + 5€**



ASSOCIATION  
DE ST-GEORGES-DE-MONTAIGU  
COMMUNE DE MONTAIGU-VENDÉE