

Le mois de la **PARENTALITE**

Pour accéder aux différents programmes,
veuillez cliquer
sur les Territoires souhaités.





Communauté de Communes
du **Grand Roye**

1/2

MERCREDI 17 OCTOBRE

De 10h à 11h30

« ÇA SERT À QUOI DE JOUER ? »

Venez échanger avec nous, autour de l'importance de jouer avec le tout petit. (Ouvert à tous).

Au RAM Antenne de Montdidier Champ St Pierre, Le hameau
Info et inscriptions au : 03 22 87 44 78

De 14h00 à 16h00

CONTE ET BALLADE EN FAMILLE.

Rendez-vous à la Maison des Familles rue du chemin vert
À Montdidier pour vivre une aventure remplie d'histoires
(A partir de 6 ans)

Info et inscriptions : Antoine au 06 68 49 92 35

De 14h00 à 16h30

ON EN PARLE ! « LES ÉCRANS ET LES ADOS »

Animé par la Maison des Familles, Le Mail, et la maison des Jeunes.

Salle des fêtes « Jean Dupuy », 4 rue Jean Dupuy à Montdidier
Info et inscriptions : Antoine au 06 68 49 92 35

JEUDI 18 OCTOBRE

De 9h30 à 11 h :

ANIMATION THÉÂTRE D'OMBRES CHINOISES SUIVI D'UN MOMENT CONVIVIAL.

De 0 à 3 ans

Au RAM 15 rue St Nicolas à Rollot
Info et inscriptions au : 03 22 87 44 78

De 14 h à 16 h :

CONFÉRENCE-DÉBAT EN DIRECTION DES PROFESSIONNELLS : "3-6-9-12, APPRIVOISER LES ÉCRANS ET GRANDIR »

avec Annick Joncour Psychologue clinicienne

Au Centre Socio Culturel Léo Lagrange 34 rue des granges à Roye.
Info et inscriptions : 03 22 87 21 24

A partir de 19h

APÉRO CONFÉRENCE : « 3-6-9-12, APPRIVOISER LES ÉCRANS ET GRANDIR »

Ouvert à tous (possibilité d'ateliers proposés par les animateurs du CSC pour les enfants présents)

Au Centre Socio Culturel Léo Lagrange 34 rue des granges à Roye
Info et inscription : 03 22 87 21 24



VENDREDI 19 OCTOBRE

De 9h30 à 11h

ANIMATION AUTOUR D'UN RACONTE TAPIS, D'UNE BOÎTE À COMPTER ET D'UN CHANTE TAPIS.

Animation de 0 à 3 ans

Au centre multi accueil Montdi'loup, Champ St Pierre, Le hameau à Montdidier.

Info et inscription : 03 22 87 44 78 ou 03 22 87 38 56

De 14h à 16 h

REUNION D'INFORMATIONS « ÊTRE PARENTS APRÈS LA SÉPARATION »

animée par des professionnels (juristes, travailleurs sociaux, médiateurs familiaux, psychologue)

Au RAM Champ St Pierre, Le hameau à Montdidier

Informations : 03 22 87 44 78

Inscriptions : reponse-mail.cafamiers@caf.cnafmail.fr

SAMEDI 20 OCTOBRE

de 10 h à 10h 45

ATELIER PARENTS-ENFANTS BABY GYM (jusqu'à 30 mois)

de 11 h à 11 h45

ATELIER PARENTS-ENFANTS BABY GYM (de 30 mois à 4 ans)

Au Centre Socio Culturel Léo Lagrange 34 rue des granges à Roye
Info et inscriptions : 03 22 87 21 24

de 9h30 à 11h30

OPÉRATION « PORTE OUVERTE », VENEZ PARTAGER UN ATELIER AUTOUR DE L'ART MÉDIEVAL EN FAMILLE avec l'association bel accueil de Boussicourt.

Au Ram Antenne de Montdidier (Champ St Pierre, Le hameau)

Informations : 03 22 87 44 78

de 10h à 11h et de 11h à 12h

SENSIBILISATION AUX GESTES QUI SAUVENT

Croix Rouge bd de l'Est à Roye
Info et inscriptions : Antoine au 06 68 49 92 35

de 14h à 16h

"ESCAPE GAME" PARENTS-ADOS (à partir de 12 ans)

à l'association Familles Rurales, 5 rue Marcel Lahoche à Beuvraignes.

Info et inscriptions : 03 22 87 34 97

de 14h à 17h

APRÈS-MIDI SPORTIVE PARENTS-ENFANTS AVEC INITIATION ET DÉCOUVERTE SPORTIVE. (de 6 à 12 ans)

ALSH Léo Lagrange Hattencourt, école 1 rue de Fresnoy

Info et inscriptions : 06 42 85 53 87



DIMANCHE 21 OCTOBRE

A partir de 10h

MARGIE ROSE EN FAMILLE : EN POUSETTES OU EN BASKETS,

rendez-vous devant les locaux de l'association Familles Rurales
au 5 rue Marcel Lahoche à Beuvraignes.

(Participation de 2€ au profit de la lutte contre le cancer du sein).

Informations au : 03 22 87 34 97

LUNDI 22 OCTOBRE

De 10h à 11h30

ATELIER PARENTS/ASSISTANTS MATERNELS /ENFANTS :

CRÉATION D'UN PUZZLE (à partir de 1 an),
SUIVI D'UN MOMENT CONVIVIAL.

Au RAM Antenne de Roye 11, rue de la pêcherie à Roye.
Info et inscriptions : 03 22 78 68 21

De 14h à 16h

PROJECTION DU FILM D'ANIMATION « MA VIE DE COURGETTE », avec l'association Zébulon.

UN FILM À VOIR OU REVOIR EN FAMILLE (à partir de 7 ans). Séance conviviale
suivie d'un goûter pour discuter ensemble

à l'association Familles Rurales 5, rue Marcel Lahoche à Beuvraignes.
Info et inscriptions : 03 22 87 34 97

MARDI 23 OCTOBRE

De 10h à 11h

ANIMATION AUTOUR DU « KAMISHIBAI » (petit théâtre)

A la crèche Les Roitelets, 32 rue des Granges à Roye.
Info et inscriptions : 03 22 78 68 21 ou 03 22 87 88 12

De 15h30 à 16h30

COMPTEUSE AUTOUR DE LA LECTURE À VOIX HAUTE.

Atelier d'échanges, ouvert à tous, avec Mathilde Bensaïde.

Au centre socio culturel 34 rue des granges à Roye.
Info et inscriptions : 03 22 87 21 24

De 16h à 17h30

ANIMATION « ÉVEIL MUSICAL » avec la participation d'un musicien suivi d'un moment convivial. De 0 à 6 ans.

Au RAM Antenne de Roye 11, rue de la pêcherie à Roye.
Info et inscriptions : 03 22 78 68 21



De 14h à 16h
**« LA PLAGE DES ECRANS DANS LA FAMILLE
 QUAND ON A DES JEUNES ENFANTS (0 à 6 ANS) »**

Venez jouer entre parents autour de cette réflexion
 à la Maison des familles de Montdidier rue du Chemin vert !
 Info et inscriptions : Antoine au 06 68 49 92 35

MERCREDI 24 OCTOBRE

de 10h à 10h 30

SPECTACLE À VOIR EN FAMILLE « ARÊTE » de Mathilde Bensaïd
 (conte dès 18 mois). 30 minutes

Au Centre Socio Culturel Léo Lagrange 34 rue des granges à Roye.
 Info et inscriptions : 03 22 87 21 24

de 9h30 à 11h

PARCOURS D'ÉVEIL SENSORIEL (Atelier de 0 à 3 ans.)

Au centre multi accueil Montdi'loup, Champ St Pierre, Le hameau à
 Montdidier.

Info et inscriptions : 03 22 87 44 78 ou 03 22 87 38 56

de 10h à 11h et de 11h à 12h

SENSIBILISATION AUX GESTES QUI SAUVENT

À la Maison des familles de Montdidier rue du Chemin vert.
 Info et inscriptions : Antoine au 06 68 49 92 35

De 15h30 à 16h :

« ARÊTE » DE MATHILDE BENSÂÏD

Spectacle à voir en famille (conte, dès 18 mois), 30 min.

Au Centre Socio Culturel Léo Lagrange 34 rue des granges à Roye.
 Info et inscriptions : 03 22 87 21 24

A partir de 19 h 30

THÉÂTRE FORUM DE LA COMPAGNIE ACALY « UN JOUR EN FAMILLE »,

Spectacle participatif adapté à tous, explorant les multiples thèmes de la parentalité
 « Smartphone et jeux vidéo, comment faire » / « gérer une crise » ... Le public choisit les
 saynètes selon ses envies.

À Beuvraignes

Informations auprès de l'association Familles Rurales : 03 22 87 34 97

LES PARTENAIRES ASSOCIÉS AU RÉSEAU PARENTALITÉ DE LA COMMUNAUTÉ DE COMMUNES DU GRAND ROYE :

- > ALSH Léo Lagrange à Hattencourt
- > CAF de la Somme
- > Centre socioculturel Léo Lagrange Roye
- > Crèche Les Roitelets de Roye
- > Familles Rurales association de Beuvraignes
- > Maison des familles de Montdidier
- > MDSI de Montdidier
- > Multi-accueil Montdi'Loup de Montdidier
- > MSA Picardie
- > RAM communauté de communes du Grand Roye antennes de
 Montdidier et antenne Roye
- > Service Enfance Jeunesse Maison des Jeunes Montdidier

LES INTERVENANTS :

- > CAFE THEATRE ST MEDARD // COMPAGNIE ACALY
 64 avenue de Paris
 02200 Soissons
 Téléphone : 03.23.53.54.42 / 06.62.12.71.68
 Email : acaly@theatresaintmedard.com
- > Zébulon association
 2 Rue Lescouve, 80000 Amiens
 Téléphone : 03 22 33 16 49
 Email : zebulon.a@free.fr
- > Association « 3-6-9-12 Apprivoiser les écrans et grandir »
 Annick Joncour Psychologue clinicienne
 9, rue de Bruxelles 75 009 Paris
- > Association Le Mail
 18, rue Delpech 80 004 Amiens Cedex
 03 60 12 26 27



LA SEMAINE DE LA PARENTALITÉ

ECRAN FERMÉ, QU'EST-CE QUE L'ON FAIT ?

Communauté de communes du Grand Roye
 du 17 au 24 octobre 2018



GRATUIT ET OUVERT À TOUS





Raconte-Marmots

L'association Cardan propose des lectures en musique pour les Tout Petits (0-3 ans)

Dates et lieux (fin d'année 2018):

Le 19 septembre à l'EAVS Saint-Maurice

Le 26 septembre au Centre Social Elbeuf

Le 3 octobre à l'EAVS Saint-Maurice

Le 10 octobre à l'espace lecture Balzac

Le 17 octobre au Centre Social Elbeuf

Le 24 octobre Au 172 rue Saint-Leu

Le 7 novembre à l'EAVS Saint-Maurice

Le 14 novembre au Centre Social Elbeuf

Le 21 novembre à l'espace lecture Balzac

Le 28 novembre au 172 rue Saint-Leu

Le 5 décembre à l'EAVS Saint-Maurice

Le 12 décembre à l'espace lecture Balzac

Heure :

10h

Adresses :

EAVS : 244 rue Saint-Maurice Amiens

Espace lecture Balzac : 6 rue Balzac

Amiens

Locaux DRE : 172 rue Saint-Leu Amiens

Centre Social Elbeuf : 9 Rue Louis Antoine
de Saint-Just Amiens



2/4

Centre Social Elbeuf Lescouvé, 9 rue Louis
Antoine de Saint Just à Amiens
03.22.47.53.74 (inscription)

OCTOBRE 2018

1* 16h30/18h : atelier ouvert aux familles « Accompagnement à la scolarité, c'est quoi ? »	2 16h30/18h : atelier ouvert aux familles « Accompagnement à la scolarité, c'est quoi ? »	3 9h30/12h : atelier ouvert aux familles Accompagnement à la scolarité, c'est quoi ? » 14h/17h : Goûter partagé fabrication et animation sur la parentalité	4 16h30/18h : atelier Accompagnement à la scolarité, c'est quoi ? »	5 16h30/18h : atelier Accompagnement à la scolarité, c'est quoi ? »	6	7
8	9 10h : L'atelier des parents : temps d'échange et de partage entre parents	10 14h/17h : 9 rue Louis Antoine de Saint Just – Amiens Goûter partagé fabrication et animation sur la parentalité	11	12	13	14
15	16	17 14h/17h : 9 rue Louis Antoine de Saint Just – Amiens Goûter partagé fabrication et animation sur la parentalité	18	19	20	21
22	23 10h : L'atelier des parents : temps d'échange et de partage entre parent	24 14h/17h : Goûter partagé fabrication et animation sur la parentalité.	25	26	27	28
29	30	31 14h/18h : Halloween...après-midi parents-enfants...boom !				

*Du 1^{er} au 31 octobre : concours photo « Vie de famille...instants choisis » : chaque famille pourra proposer 1 à 3 photos sous le signe de la complicité, la fraternité, l'entraide, la solidarité...

FESTIVAL des 6 jours à raconter 2018

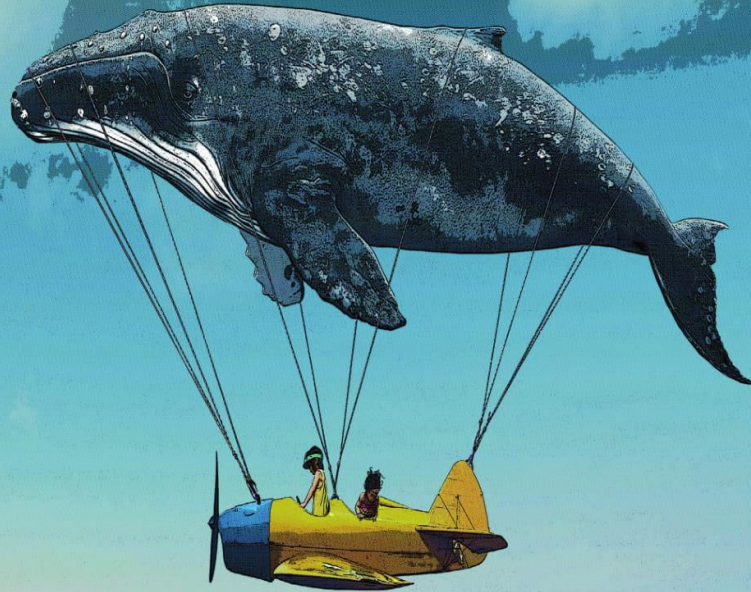

Du 19 au 25 octobre à Amiens

Festival autour de la lecture, des contes et du spectacle vivant

Atelier BD pour les adolescents au Centre Culturel Jacques Tati
- le mercredi 10 octobre et le mercredi 17 octobre de 16h30 à 18h30
- le lundi 22, mardi 23, mercredi 24 et jeudi 25 octobre de 9h à 12h

Programme

vendredi 19 octobre

19h : Centre social CAPS (104 rue Edmond Rostand)
Lectures Salades

samedi 20 octobre

15h : Médiathèque Senghor (20 rue d'Assas)
Rural Blues Band avec en 1ère partie l'interprétation du cd « mots d'ici et mots d'ailleurs»

lundi 22 octobre

9h30-11h30 : Centre Culturel Jacques Tati (rue du 8 Mai 1945)
3 ateliers : modelage (pour les 5-8 ans) - sérigraphie (pour les 8-12 ans)
éveil musical (pour les moins de 5 ans de 10h30-11h30)

9h-12h : Centre social CAPS

Atelier cuisine

14h-16h : Local partagé de Condorcet (27 rue Condorcet)

Atelier de la Maison des Familles en partenariat avec l'ACIP et le CARDAN

19h : Association L'un et l'autre (83 rue Victorine Autier)

Apéro-énigmes

mardi 23 octobre

9h30-11h30 : Centre Culturel Jacques Tati

3 ateliers : modelage (pour les 5-8 ans) - sérigraphie (pour les 8-12 ans)
éveil musical (pour les moins de 5 ans de 10h30-11h30)

9h-12h : Centre social CAPS

Atelier cuisine

14h : Bibliothèque du Petit Prince (123 rue de Mercey)

Lecture en langage Makaton, mode de communication alternative, à destination des + de 3 ans

16h : Association ACIP (10 rue Condorcet)

Spectacle Kinsiona

mercredi 24 octobre

9h30-11h30 : Centre Culturel Jacques Tati

3 ateliers : modelage (pour les 5-8 ans) - sérigraphie (pour les 8-12 ans)
éveil musical (pour les moins de 5 ans de 10h30-11h30)

9h-12h : Centre social CAPS

Atelier cuisine

10h30 : Médiathèque Senghor

Lecture en langage Makaton, mode de communication alternative à destination des + de 3 ans

15h : Centre culturel Jacques Tati

Spectacle «M'en vais», suivi d'un goûter

Spectacles tout public et gratuits

Réservations conseillées car nombre de places limitées

Informations et Réservations : Centre Social Caps – 104 rue Edmond Rostand – Amiens

Tél : 03.60.12.24.60

4/4



Comment pouvons-nous créer un
cadre coopératif
au sein de la famille ?

-
Conférence participative

Avec l'intervention d'Emeline Dubois – Association SENSAS

Le 25 octobre à 17h

Ass. CAPS – 104 rue Edmond Rostand –
80090 Amiens

03.60.12.24.60



COMMUNAUTÉ DE COMMUNES
Somme Sud-Ouest



OCTOBRE 2018
MOIS DE LA PARENTALITE

avec ATOUT LIRE

AIRAINES
Du 20 au 29 octobre 2018

PROGRAMME

[.P.N.S.



Samedi 20

BALADE CONTEE en famille
avec Thomas DUPONT
Itinéraire : Chemin vert
Départ : rue Colin à AIRAINES
Arrivée : ALLERY - Le petit panier

Lundi 22 - mardi 23 - jeudi 25 - vendredi 26
De 14H à 17H
Rue Vieille chaussée de Paris à AIRAINES

STAGE POTERIE
Pour parents et enfants

Mercredi 24
De 10H à 16H

INITIATION A LA BRODERIE
Pour parents et enfants
En partenariat avec le Relais Social d'AMIENS

Lundi 29
A 14H
Salle de groupe scolaire

THEATRE : L'ALLUMEUR des REVES
D'après un texte de Dorothee Piatek
Avec David et Eva BEAUCOUSIN
Tous publics

2/2

Centre social communautaire, 10 rue Pierre
Gaudefroy 80430 Beaucamps Le Vieux.
03.22.90.50.21 (info et inscription)

OCTOBRE 2018

1	2	3	4 9h-11h : Paroles de parents « le traumatisme infantile » Intervention de l'association : Forum des parents.	5	6	7
8	9	10	11	12	13	14
15	16	17	18	19	20	21
22 9h-17h : Atelier « Cycloshow » destiné aux filles de 10 à 14 ans accompagnées de leur maman. Atelier sur les changements de la puberté et le cycle féminin.	23	24	25	26	27	28
29	30	31 14h-16h30 : Atelier maquillage parent- enfant pour halloween.				



Communauté de Communes de

L'EST de la SOMME

1/2

Communauté de Communes de
l'EST de la SOMME
Pôle PETITE ENFANCE

Le rendez-vous des enfants

Du mardi 9 au lundi 15 Octobre

Pour les 0-6 ans

Au programme

- Grande Journée Jeux & Animations
- Parcours motricité
- «À la rencontre des petites bêtes»
- Massage bébé
- Ciné échanges
- Séance cinéma jeune public
- «Petites histoires pour petites oreilles»
- Baby Gym

Création graphique Centre Social Est Somme - images source: freepik.com - ne pas jeter sur la voie publique



Gratuit **Ciné échanges** "Paroles de Grands-Parents" **Mardi 9 oct**

Projection d'un documentaire sur la place des grands parents dans la famille, rôle vis-à-vis de l'enfant. Suivie d'échanges animés par Henrick Maginelle, psychologue, formateur, conférencier pour l'association Colline Acepp. En partenariat avec la charte de Solidarité des Aînés

Vendredi 12 oct **Gratuit**

* nombre de places limitées inscription obligatoire

Babygym* **À la rencontre de nos petites bêtes***

Par une association de médiation animale

2 séances

9h30 - 11h Centre Social Est Somme

15h - 16h et 17h - 18h Sous-sol Médiathèque de Nesle

«Petites histoires pour petites oreilles»

17h - 18h Pôle Culturel de Ham Médiathèque

19h30 **Cinéma le Méliès de Ham**

Samedi 13 oct

VENEZ JOUER !

Parcours de motricité, ateliers sensoriels, jeux de société, Gym, créations manuelles, structures gonflables, atelier manipulation, atelier lecture..

Dimanche 14 oct **Gratuit** **10h - 17h30**

Gymnase de Nesle

Prévoir Chaussures propres & plates

«Papa, Maman, j't'invite au cinéma»

Projection d'un film d'animation «le petit monde de Léo» 5 fables poétiques aux dessins sublimes qui émerveilleront les petits ! dès 18 mois

Gratuit **Lundi 15 oct**

Séance massage bébé

Un délicat moment d'échanges en famille et de partage entre vous et bébé. Sensibilisation au portage en écharpe.

14h - 16h

Centre Social Est Somme

Système de transport en bus sur les différents sites GRATUIT
Réservations au 03.22.37.17.98

Renseignements et inscription auprès de Sandra Vasseur Responsable du pôle Petite Enfance
03 22 37 17 98 - sandra.vasseur@estdelasomme.fr

2/2

Semaines de la Parentalité

du 29 octobre au 10 novembre 2018



RÉSEAU FAMILLES

Le Centre Social Est Somme et le Réseau Familles vous invitent à découvrir le programme de cette 3^{ème} édition de la Semaine de la Parentalité.

Au programme

- Des temps collectifs et de découverte pour les parents et les enfants : sports et motricité en famille, sortie au festival du cirque de Lille, ateliers jeux, spectacles...
- Des temps de réflexion et d'échange : rencontre entre acteurs de la parentalité, spectacles, réunions d'information...

Cette année, les acteurs du Réseau familles se sont mobilisés pour vous proposer un programme riche et varié, n'hésitez pas à le découvrir.

Le Réseau Familles

Lundi 29 & mardi 30 octobre



ESPACE GÉANT MOTRICITÉ - GRATUIT ENTRÉE LIBRE
RESTAURATION ET BUVETTE SUR PLACE

Pour les 0 - 6 ans et les plus grands accompagnés

Les enfants peuvent partir à l'aventure en toute sécurité avec les parcours de motricité, atelier tennis, des structures gonflables et ainsi que la présence de l'association "sport adapté". Des activités proposées en parallèle pour les plus de 6 ans.

GYMNASE JEAN MOULIN (HAM)

Renseignements :

CENTRE SOCIAL EST SOMME

03 22 37 00 22

lundi 10h00 - 17h00 mardi 9h30 - 16h00

Mardi 30 octobre



ATELIER LANGUE PARLÉE COMPLÉTÉE
GRATUIT SUR INSCRIPTION

Dès 6 ans

Découverte et sensibilisation au langage signé.

Inscription & renseignements :

MÉDIATHÈQUE COMMUNAUTÉ DE COMMUNES EST SOMME

03 65 58 00 01

à partir de 10h00

Mercredi 31 octobre

"JOUONS ENSEMBLE!" - GRATUIT
RÉSERVÉ AUX ACCUEILS DE LOISIRS SANS HÉBERGEMENT DU TERRITOIRE
- PRÉVOIR UN PIQUE-NIQUE

Pour les 4 - 17 ans
Ateliers divers (jeux d'équipe, agilité, swing ball, jeux "champêtre" et diverses autres activités à venir découvrir...).

GYMNASSE JEAN MOULIN (HAM)

Renseignements :

CENTRE SOCIAL EST SOMME

03 22 37 00 22

9h00 - 17h00



RÉUNION D'INFORMATION DISCIPLINE POSITIVE
GRATUIT

Pour les parents, professionnels...
Être parents est parfois difficile, comment éduquer son enfant avec fermeté et bienveillance? La Discipline Positive est une approche qui encourage chez l'enfant le développement de compétences sociales dans un esprit de respect mutuel au sein des familles, des écoles et des communautés. Un accueil à la Ludothèque est proposé pour les enfants présents pendant la réunion (place limitée)

Renseignements :

CENTRE SOCIAL EST SOMME

03 22 37 00 22

10h00 - 12h00



Cette même réunion se déroulera le vendredi 9 novembre au collège Victor Hugo de Ham

KAMISHIBAI
GRATUIT SUR INSCRIPTION
3 - 6 ans

Sorte de théâtre ambulant où des artistes racontent des histoires en faisant défiler des illustrations devant les spectateurs

Inscription & renseignements :

MÉDIATHÈQUE DE NESLE

03 22 88 96 66

à partir de 16h00



GRATUIT SUR INSCRIPTION - ATELIER D'HERVÉ TULLET

Atelier créatif "à la manière de", empreintes de doigts et mains en peinture & exploitation de l'application numérique

Inscription et renseignements :

MÉDIATHÈQUE COMMUNAUTÉ DE COMMUNES EST SOMME

03 65 58 00 01

à partir de 10h30



"RACONTÉE" - GRATUIT

Pour les 3 - 6 ans

"il était une fois"

Pour les 0 - 3 ans

"bébé câlins"

Renseignements :

MÉDIATHÈQUE COMMUNAUTÉ DE COMMUNES EST SOMME

03 65 58 00 01

à partir de 14h30

Vendredi 2 novembre



FESTIVAL DU CIRQUE - LILLE - SUR INSCRIPTION
TARIF 7€ - RÉSERVÉ AU PUBLIC DU RÉSEAU FAMILLES

Sortie parents-enfants - Dès 6 ans

Reconnu comme la meilleure programmation de cirque traditionnel en Europe, depuis plusieurs années, cet événement se vit en famille pour le plaisir des petits et grands. Véritable parenthèse de gaieté, venez vibrer avec les artistes et vivre l'incroyable expérience de la Grande Fête Lilloise du cirque!

DÉPART PARKING DU CHÂTEAU DE HAM

Inscription & renseignements :

CENTRE SOCIAL EST SOMME

03 22 37 00 22

10h30 Départ parking du château
18h00 Retour parking du château

Samedi 3 novembre



SPECTACLE NIKO LE GARDIEN DES FÉES
SUR INSCRIPTION - TARIF 2€ (PLACES LIMITÉES)

Une aventure féerique pour les enfants de 3 à 103 ans. Doux mélange de magie de marionnettes et de croyance aux fées pour toute la famille.

Inscription & renseignements :

CENTRE SOCIAL EST SOMME

03 22 37 00 22

À partir de 10h30



SPECTACLE "DEBOUT LA TERRE"
GRATUIT SUR INSCRIPTION

DÈS 4 ans

Inscription & renseignements :

MÉDIATHÈQUE COMMUNAUTÉ DE COMMUNES EST SOMME

03 65 58 00 01

à partir de 16h00

Lundi 5 novembre

GRATUIT SUR INSCRIPTION - BABY GYM

Pour les 0 - 3 ans

Escalader, ramper, sauter courir... Grâce à des activités ludiques et adaptées à leur âge, le baby gym permet aux enfants de se familiariser avec la gymnastique, tout en développant leur motricité.

Inscription & renseignements :

CENTRE SOCIAL EST SOMME

03 22 37 00 22

10h00 - 11h00



GRATUIT SUR INSCRIPTION - LES ÉCRANS

Pour les parents, enfants, professionnels...

A chaque âge, son utilisation des écrans. l'association le "MAIL" intervient auprès des parents dans le cadre d'actions de prévention des addictions et comportements à risques, dans un souci de soutien à la parentalité. Le "MAIL" écoute, soutient et informe les parents sur les risques liés à la présence et l'utilisation des écrans.

Inscription et renseignements :

CENTRE SOCIAL EST SOMME

03 22 37 00 22

14h00 16h00



Mardi 6 novembre

GRATUIT SUR INSCRIPTION - KAMISHIBAI

transport en minibus possible - 0 - 6 ans

Le kamishibai est un genre narratif japonais, sorte de théâtre ambulant où des artistes racontent des histoires en faisant défiler des illustrations devant les spectateurs.

BIBLIOTHÈQUE DE MONCHY-LAGACHE

Inscription & renseignements :

CENTRE SOCIAL EST SOMME

03 22 37 00 22

9h30 - 11h00



THÉÂTRE FORUM COMPAGNIE ACALY

"LA BOÎTE À MAUX"

RÉSERVÉ AUX COLLÉGIENS DU COLLÈGE VICTOR HUGO
Intervention de la Compagnie Acaly sur le thème de l'adolescence au sein du Collège Victor Hugo de Ham auprès des 5^{ème}.

Renseignements :

COLLÈGE VICTOR HUGO DE HAM

03 23 81 04 35

À partir de 14h00



THÉÂTRE FORUM COMPAGNIE ACALY

"UNE JOURNÉE EN FAMILLE"

SUR INSCRIPTION - TARIF 5€

Spectacle de théâtre interactif qui permet par le biais du jeu théâtral de faire émerger la parole et la réflexion autour de la parentalité.

Inscription et renseignements :

CENTRE SOCIAL EST SOMME

03 22 37 00 22

19h00

Mercredi 7 novembre



SORTIE PETITE ENFANCE - SUR INSCRIPTION

TARIF ADULTE 7€ - TARIF ENFANT 5€

PRÉVOIR UN PIQUE-NIQUE - SORTIE FAMILLE PARENTS ENFANTS

Pour les 0 - 3 ans

Sortie famille petite enfance à Arras, Cité Nature en matinée et bois de Maroeuil l'après midi.

DÉPART PARKING DU CHÂTEAU DE HAM

Inscription & renseignements :

CENTRE SOCIAL EST SOMME

03 22 37 00 22

8h30 départ parking du château
20 h00 retour parking du château



21 X 29,7, GINGOLPH GATEAU

SUR INSCRIPTION - TARIF 2€

Dès 7 ans

Venez découvrir une pièce de théâtre pleine d'humour... à la Maison de la Culture de Gauchy.

DÉPART PARKING CENTRE SOCIAL EST SOMME

Inscription & renseignements :

CENTRE SOCIAL EST SOMME

03 22 37 00 22

14h00 départ en minibus Centre Social Est Somme
15h00 début du spectacle



SPEEDPARK COMPIÈGNE

SUR INSCRIPTION - TARIF 7€

Reservé au Réseau Familles dès 4 ans

Karting, Bowling, Laser game... et d'autres activités.

DÉPART PARKING DU CHÂTEAU DE HAM

Inscription & renseignements :

CENTRE SOCIAL EST SOMME

03 22 37 00 22

13h00 départ parking du château
18h00 retour parking du château

GRATUIT SUR INSCRIPTION - KAMISHIBAI

3- 6 ans

Le kamishibai est un genre narratif japonais, sorte de théâtre ambulatoire où des artistes racontent des histoires en faisant défiler des illustrations devant les spectateurs.

Inscription & renseignements :

MÉDIATHÈQUE DE NESLE

03 22 88 96 66

À partir de 10h00



Jeudi 8 novembre

GRATUIT SUR INSCRIPTION - ÉVEIL MUSICAL

0- 6 ans

Éveil à la musique, à son écoute et à la pratique d'un instrument destiné aux jeunes enfants, réalisé par l'École de Musique de la Communauté de Communes Est Somme.

Inscription et renseignements :

CENTRE SOCIAL EST SOMME

03 22 37 00 22

10h00 - 11h00



Vendredi 9 novembre

KAMISHIBAI GRATUIT SUR INSCRIPTION

0- 3 ans

Inscription & renseignements :

MÉDIATHÈQUE DE NESLE

03 22 88 96 66

À partir de 10h00



RÉUNION D'INFORMATION DISCIPLINE POSITIVE GRATUIT

Pour les parents, professionnels...

La Discipline Positive est une approche qui encourage chez l'enfant le développement de compétences sociales dans un esprit de respect mutuel au sein des familles, des écoles et des communautés.

Un accueil à la Ludothèque est proposé pour les enfants.

Inscription & renseignements :

COLLÈGE VICTOR HUGO DE HAM

03 23 81 04 35

17h30 - 19h30

Cette même réunion se déroulera le mercredi 31 octobre au Centre Social Est Somme



Samedi 10 novembre



PISCINE AQUARI'HAM - GRATUIT SUR INSCRIPTION

Pour les enfants et parents (pas de limite d'âge)
place limitée

Accès petit bassin et matériel piscine à disposition.

AQUARI'HAM

Inscription et renseignements :

CENTRE SOCIAL EST SOMME

03 22 37 00 22

9h00 - 12h00

Adresses

CENTRE SOCIAL EST SOMME
12 rue Louis Braille 80400 Ham

COLLÈGE VICTOR HUGO
7 Avenue Jean Moulin, 80400 Ham

GYMNASSE JEAN MOULIN
Avenue Jean Moulin 80400 Ham

AQUARI'HAM
20 Rue Victor Hugo, 80400 Ham

MÉDIATHÈQUE COMMUNAUTÉ DE COMMUNES EST SOMME
VC du Canal, 80400 Ham

PARKING DU CHÂTEAU
Rue André Audinot, 80400 Ham

MÉDIATHÈQUE DE NESLE
rue d'enfer 80190 Nesle

BIBLIOTHÈQUE DE MONCHY-LAGACHE
Mairie, 13 Grand rue, 80200 Monchy-Lagache

Légende

Lieux de rendez-vous Informations téléphone Horaires

Le Réseau Familles et ses partenaires



Intervenants

Nicolas Bernard - Niko
06 61 12 08 15
nikospectacle@yahoo.fr

Compagnie Acaly - Café Théâtre Saint Médard
64 avenue de Paris
02200 Soissons

MCL - Maison de la Culture et des Loisirs
rue Gabriel Péri 02430 Cauchy
03 23 40 20 00

Comité départemental sport adapté Somme

51 rue Sully

80000 Amiens
Association "Le Mail"
18 rue Delpeche 80004 Amiens cédex
03 60 12 26 27

Création graphique Centre social Est Somme - images source : freepk.com - ne pas jeter sur la voie publique

[Revenir à la carte du Département](#)



Haute Somme

Communauté de Communes

COMBLES • PÉRONNE • ROISEL

1	2	3	4	5	6	7
8	9	10	11	12	13	14
15	16	17	18 10h-12h maison de quartier Mt St Quentin Création d'un réseau sur le territoire Haute Somme Réservé aux professionnels	19 8h30-10h lieux : crèche, maison de quartier Mt St Quentin, écoles primaires. « S'il te plait dis-moi NON » Petit déjeuner parents/enfants	20 Ludothèque rue Jules Ferry – Péronne Atelier parents/enfants	21
22	23 16h30-18h maison de quartier Mt St Quentin « S'il te plait dis-moi NON » Goûter parents/enfants Ouvert à tous	24 16h30-18h maison de quartier La Chapelette « S'il te plait dis-moi NON » Goûter parents/enfants Ouvert à tous	25	26	27	28
29	30	31				

2/2

Le mois de la Parentalité



*Le foyer de la Cologne de
Tincourt-Boucly organise une
matinée de l'enfance*

Le Samedi 20 Octobre 2018

**De 9h00 à 12h00
(Salle enfantastique)**

Parcours de
motricité

Ateliers
d'activités
Manuelles



Collage
Et
Peinture



Maquillage

Lecture
À 10h30
« Kamishibai »



IPNS

Foyer de la Cologne

2 rue d'Hamel 80240

Tincourt Boucly

03.22.86.96.98



Baie de Somme

COMMUNAUTÉ D'AGGLOMÉRATION

1/2



Communauté d'Agglomération De la Baie de Somme (Abbeville)

Mercredi 24 octobre à la Maison pour Tous
1 place saint Jacques 80100 Abbeville 03.22.24.25.18

**Café des parents
Egalité fille/garçons
Quelle éducation ?**

Intervention d'une Orthopédagogue

2/2



17 rue de Normandie

80100 Abbeville

03.22.20.41.56

Mardi 9 octobre – 9h30
Enfants de 0 à 3 ans accompagnés d'un adulte
Intervention de

Catherine Petit
Compteuse

A 10h30
Atelier d'échange de pratique
Pour les adultes

Soirée HALLOWEEN
Mardi 30 et mercredi 31 octobre
A partir de 10 ans

Lieu : Le Carmel

Sur inscription



Communauté de Communes Territoire Nord Picardie		OCTOBRE 2018				
1 9h30 Mairie de Fienvillers Atelier d'éveil parents/enfant (0/3 ans) Inscription au RAM 03.64.62.02.23 ou ram.bernavillois@cctnp.fr	2 9h30 Ancienne Mairie de Candas Atelier d'éveil parents/enfant (0/3 ans) Inscription au RAM 03.64.62.02.23 ou ram.bernavillois@cctnp.fr	3	4	5	6	7
8	9	10	11	12	13	14
15	16 9h30 Ancienne Mairie de Candas Atelier « contes et comptines » parents/enfant (0/3 ans) Inscription au RAM 03.64.62.02.23 ou ram.bernavillois@cctnp.fr	17 9h30 RAM de Bernaville Atelier « bien être » parents/enfant (0/3 ans) Inscription au RAM 03.64.62.02.23 ou ram.bernavillois@cctnp.fr	18	19	20	21
22	23	24 9h30 Bibliothèque de Bernaville & 15h30 RAM de Bernaville Festival « des parents, des bébés » Eveil musical & activité Inscription au RAM 03.64.62.02.23 ou ram.bernavillois@cctnp.fr	25	26 9h30 Bibliothèque de Bernaville Festival « des parents, des bébés » Eveil musical & activité Inscription au RAM 03.64.62.02.23 ou ram.bernavillois@cctnp.fr	27	28
29	30 10h Bibliothèque de Bernaville Festival « des parents, des bébés » Eveil musical & activité Inscription au RAM 03.64.62.02.23 ou ram.bernavillois@cctnp.fr	31				

2/2

Les Relais Assistants Maternels du Territoire Nord Picardie
donnent rendez-vous aux 0-3 ans et à leur famille.

**Le Jeu
FÊTE
LES
PeTITS !!!**

**SAMEDI 10 NOVEMBRE
DE 9H30 À 13H**

**Complexe sportif des 9 moulins
Rue des 9 moulins - DOULLENS**

Entrée Gratuite



Renseignements

☎ : 03.64.62.02.23

✉ : ram.bernavillois@cctnp.fr

🌐 : www.cctnp.fr

[Revenir à la carte du Département](#)



Communauté de Communes
PONTHIEU-MARQUENTERRE



**Communauté de communes
Ponthieu-Marquenterre
(Pont-Rémy)**

Samedi 20 octobre 2018 au multi-accueil « Les Petits
P'à Pont » (11 rue Jean Jaurès 80580 Pont-Rémy)

**Bébés lecteurs : séance découverte des
animaux de la ferme en histoire et
comptines**

[INSCRIPTION : ICI](#)

