

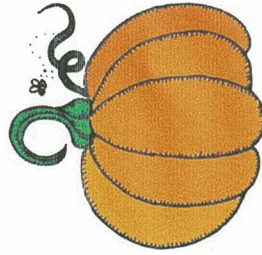

Accueil de Loisirs De Belleherbe

Programme des vacances D'automne 2022

Du 31 octobre au
 04 novembre



Léco-semaine

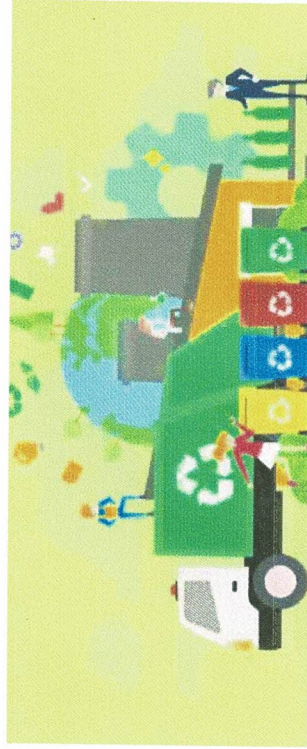

INSCRIPTION:

Jusqu'au 17 octobre 2022

Renseignements et inscriptions :

Auprès de Marie-Claire CORDIER
 directrice de l'accueil de loisirs:

1 rue des génévriers 25380 Belleherbe
 tel : **03.81.44.10.91**

Inscriptions par mail ou sur le portail famille
Asso.agir@famillesrurales.org

	T1	T2	T3	T4	T5
	de 0 à 800 €	de 801 € à 1200 €	de 1201 € à 1600€	de 1601 € à 2000 €	2000€ et plus
	Petites vacances				
Matin Garde 7h-8h30	2.71 €	2.85 €	3.00 €	3.15€	3.31 €
Journée 8h30-18h	21.15€	22.05€	23.00€	23.95 €	24.95 €

Aides possibles :

CAF, MSA, comité d'entreprise sous certaines conditions et sur présentation des justificatifs

Les accueils de loisirs et séjours de vacances sont déclarés auprès de la D.D.C.S.P.P.

Programme de la semaine

Sous réserve d'ajustement

	Matin	Après-midi
Lundi 31/10	Fresque décorative sur le recyclage	Jeu d'équipe : la balle au roi
Mercredi 02/11	Atelier cuisine autour de la pomme	Animation spectacle « la biodiversité » *
Jeudi 03/11	Grand jeu : la course au tri !	Activité manuelle recyclée
Vendredi 04/11	Intervention de préval sur le recyclage	Boom d'halloween : Les enfants peuvent venir déguisé

* L'animation-spectacle interactif sera proposée par M.Zingarelli, Planetemôme. Attention, l'intervenant ne viendra que s'il y a 15 enfants d'inscrits minimum. Sinon, il est prévu une après-midi, jeux de société.

Coupon à déta-
cher et à rendre
pour le 17/10

	Matin garde 7h-8h30	Journée 8h30- 18h00	Nom du ou des enfants
Lundi 31/10			
Mercredi 02/11			
Jeudi 03/11			
Vendredi 04/11			

L'Accueil de loisirs de Sancey est ouvert du 24 au 28 octobre.

Au programme :

Fabrication de baguettes magiques, de tournois de Quidditch, chasse aux trésors des sorciers, atelier potion magique et sortie bowling, laser game et cinéma.
Possibilité d'inscrire votre enfant à la journée ou à l'après-midi.

Ouverture de 7h30 à 18h.

Pour plus d'information contacter Mélanie Lux

Par tel: 03.81.59.33.72

Du **Lundi** au **jeudi** de **14h** à **16h**.

Et les **vendredis** de **9h30** à **11h**

Ou par mail:

a.sancey@famillesrurales.org

Programme et dossier d'inscription disponible sur

www.famillesrurales.org/sancey